VIATGES ESTIU - TARDOR 2016

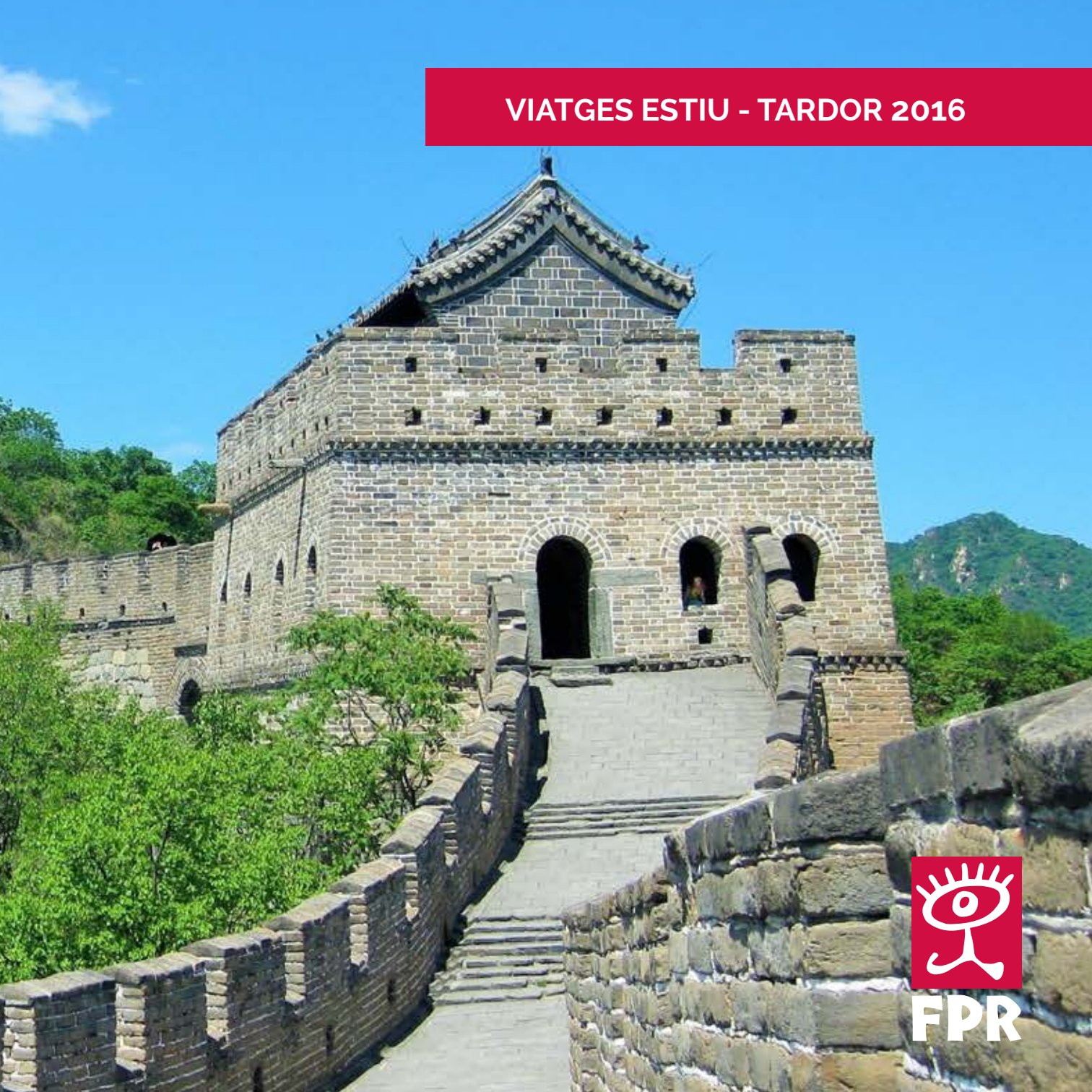

FPR

XARXES SOCIALS

T'esperem en...

Twitter
@Fil_Per_Randa

Facebook
Fil Per Randa

...on trobaràs informació sobre les nostres activitats i altres temes que ens interessen com ara exposicions, teatre, conferències, excursions, natura, les dates d'inscripció de les activitats i viatges...

Programa núm. 47

Coordinació i edició: Fil-Per-Randa Viatges, sl.
CIF: B98479652
Espinosa, 8 - despatx 106
Tel. 961 25 53 78 - 662 30 20 85
46008 València
reserves@fil-per-randa.com
www.fil-per-randa.com

Disseny i maquetació: Elies González
Tel. 662 00 22 85
www.eliesgonzalez.com

© Dels autors, 2016
© D'aquesta edició Fil-Per-Randa Viatges, sl.

Depòsit legal: V1264-2012
1ª edició: abril 2016

RESERVATS TOTS ELS DRETS. Es prohibeix la reproducció total o parcial d'aquesta publicació per qualsevol mitjà o procediment, siga electrònic o mecànic, així com la distribució d'exemplars, mitjançant lloguer o préstec públics, sense l'autorització prèvia de Fil-per-randa club de viatges. Qualsevol infracció d'aquesta advertència estarà sotmesa a les sancions que estableix la llei.

VNIVERSITAT DE VALÈNCIA Fundació General Amics i Antics Alumnes
VNIVERSITAT DE VALÈNCIA Servei de Política Lingüística
som EMPRESA amiga d'Escola Valenciana

FIL-PER-RANDA
club de viatges

Fil-per-randa organitza per a la primavera-estiu 2016

L'ELECCIÓ DE LES MERAVELLES DE LLÍRIA

Les Meravelles seran elegides per votació popular

La característica principal d'aquest projecte és la participació massiva i voluntària dels llirians i llirianes. Cap dels participants no serà remunerat, per tant, tenim com a finalitat última la cooperació de tot el poble de Llíria en fer difusió del Patrimoni cultural que ens uneix i ens identifica.

Llíria és una de les principals ciutats històriques valencianes amb un patrimoni cultural, arqueològic, arquitectònic, mediambiental i musical, important. Aquest concurs té com a objectiu fer difusió dels rics valors patrimonials que manté la ciutat.

S'han organitzat en dissabte i diumenge de maig, juny i juliol 14 visites dels principals monuments de la ciutat, guiades per llirians rellevants en història, arquitectura, música etc... ambientades amb un petit concert de tota mena de músiques diferents, interpretades per musics i cantants locals.

El programa serà publicat a la pàgina d'esdeveniments de la web de Fil-per-randa.

Les 7 peces més votades seran sense ordre, seran declarades per l'Ajuntament: LES MERAVELLES DE LLÍRIA.

Joan V. Candel



CAP DE SETMANA MAIG-JUNY

27, 28 i 29 maig Saragossa. Goya en Aragó. La Cartoixa d'Aula Dei.
18 i 19 juny El Bosco. Gran exposició.
Festival de teatre clàssic d'Alcalà d'Henares.

A LA LLUNA DEL BOTÀNIC

4 juny. Dissabte Nit Irlandesa.
Música, poesia, cervesa i hamburguesa.
2 juliol. Dissabte Homenatge a Lluís Llach i Ovidi Montllor.
Cor de l'Eliana, Vicent Grande i Empar Llàcer.

PASSEJADES i EXCURSIONS PER LES COMARQUES VALENCIANES

07 maig. Dissabte La Romeria de Sant Pere de Castellfort. **Fil-per-SENDA.**
05 juny. Diumenge El Segle d'Or Valencià. De la Trinitat a la Llotja.
11 juny. Dissabte València. La ciutat de les escultures distretes.
12 juny. Diumenge Reserva natural de Valdeserrillas. Los Cañones de Benagéber. **Fil-per-SENDA.**
24 juny. Divendres Sant Joan. L'Albufera en Vela Llatina a poqueta nit
25 juny. Dissabte Gran Exposició d'Ignacio Pinazo. L'ex convent del Carme.
02 juliol. Dissabte El Barri de Velluters. Col•legi de l'Art Major de la Seda.
08 juliol. Dissabte Alcúbles. Nit d'Observació d'estels i constel•lacions.
08 juliol. Dissabte Llíria. Històries nocturnes.

Saragossa. Goya en Aragó
La Cartuja de Aula Dei

27 al 29 de maig



NOVETAT

200 €

Inscripció Oberta

1MP

La Cartoixa d'Aula Dei. Dins el conjunt murat s'organitzen les dependències entorn de tres claustres, el gran claustre dóna pas a les 36 cel•les, que són com a cases amb la seua capella, dormitori, menjador, estudi, hort, taller i solana. Tota l'església va ser decorada en el segle XVIII, comptant amb un conjunt de pintures murals pintades per Francisco de Goya.

27 maig. Saragossa
Eixida a les 18:00h. de Nuevo Centro i a les 18:30h de Sagunt. Trasllat. **Hotel a Saragossa 2 nits.**

28 maig. Saragossa-Aula Dei
De matí passejarem la ciutat i visitarem el Museu Goya de Saragossa: La pintura de Goya, Els Gravats de Goya, Goya i la seua època i Goya en Aragó. Tot seguit la Seo, un dels símbols més destacats de l'arquitectura de l'antiga corona d'Aragó. De vesprada la Cartoixa d'Aula Dei i temps lliure.

29 maig. Fuendetodos -Muel
Visitarem la Fundació del Gravat Contemporani; la Casa Natal de Goya, on van transcórrer els primers sis anys de la seua infància i l'ermita de Virgen de la Fuente, en la que no repararíem si no fóra perquè es conserven pintures murals de Goya. **Arribada cap a les 21 hores.**



Ens acompanyarà Ximo Corts, professor.

A LA LLUNA DEL BOTÀNIC
Nit Irlandesa

4 juny DISSABTE — SOPAR

Primer dia d'inscripció: 23 maig

Tiquet: 25 €



Irlanda atrapa. Els seus paisatges, la seua història, la seua cultura… la seua **MÚSICA:** des de la cèltica (música popular, amb una àmplia gamma d'estils, pròpia de l'oest d'Europa) fins a les composicions d'autors romàntics i actuals inspirades en el món irlandés… i la seua **POESIA,** a la qual ens acostem a través de les veus de poetes contemporanis que han recollit els ecos de l'antiga tradició lírica per a fondre'ls amb la modernitat.

MÚSICA, POESIA, CERVESSA I HAMBURGUESA

Proposta i direcció: Marisa Solís.
Ens acompanyaran: Rafael Fenollosa, selecció i interpretació al piano. Patrícia Genís, violinista. Empar Llàcer, Mezzosoprano. Actors: Enric Puig, Ana Muñoz…

…els plaers d'una poesia que mostra amb força la dansa imaginativa de les paraules i les idees.
Michael Kenneally



El Segle d'Or Valencià
De la Trinitat a la Llotja

5 juny DIUMENGE — ESMORZAR

Primer dia d'inscripció: 23 maig

Tiquet: 15 €



Els nombrosos edificis religiosos i civils, l'economia, la política, la cultura, les arts, la ciència, la literatura, etc., en són testimoni i deixen constància d'una ciutat que es comptava entre les més grans i millor aparellades d'Europa.

Concentració a les **10:00h** a la porta del Monestir de la Trinitat. Passeig acompanyats per Ausiàs March, Joanot Martorell, Sor Isabel de Villena, Jaume Roig, Vicent Ferrer…

Relat Joan V. Candel; Recita, Vicent Grande; violí, Miquel Salvador.

La ciutat de les escultures distretes

11 juny DISSABTE — REFRIGERI

Primer dia d'inscripció: 30 maig

Tiquet: 15 €



València és una ciutat plena de monuments arquitectònics, de bons museus, de jardins i arbres centenaris, i d'una gran quantitat de monuments escultòrics. Aquestes escultures referides a esdeveniments històrics o a personatges rellevants tenen una curiositat afegida, i és que no sabem per quina raó no estan gairebé mai ubicats a la plaça la qual donen el nom. És més, l'estació del Nord està al Sud.

Concentració a les **22:30h** a la **plaça del Portal Nou. (Falla de Na Jordana).** Entre altres, la Mare de Déu del Carme, Damià Forment, Joan de Joanes, La Raza Española, L'Escut de Pere el Cerimoniós, L'Arcàngel Sant Miquel, Oferiment de pilota, Josep Ribera i El Salvador.

Acompanyats pels poemes de Gloria Fuertes. Relat Joan V. Candel; Recita, Esther Villanueva; violí, Miquel Salvador.



Reserva natural de Valdeserrillas *Los Cañones de Benagéber*

12 juny DIUMENGE

Primer dia d'inscripció: 30 maig

Bus + Navegació: 42 €



Projecte creat per a potenciar el turisme rural i natural en la comarca dels Serrans en un espai protegit avocat a l'embassament de Benaixeve. Actualment podem trobar cérvols, muflons, cabres salvatges, cavalls i penya-segats rocosos on viuen el falcó pelegrí, el mussol reial i l'àguila marcenca.

Eixida a les 08:00h de Nuevo Centro i a les 08:30 de Llíria.

Passeig rural: Passejarem la reserva, guaitarem la fauna, gaudirem del mirador de les gorges, amb unes increïbles vistes del riu Túria. **Dinar lliure de camp.** De vesprada navegarem amb un vaixell ecològic, seguint aigües amunt entre els impressionants penya-segats que conformen "los Cañones". Arribada cap a les 20:00h.

Ens acompanyarà Carlos Álamo, director de la Reserva.

El Bosco. Gran exposició.

17 al 19 juny

Festival de teatre clàssic d'Alcalà d'Henares.



NOVETAT

220 €

Inscripció Oberta

MP

Corral de les Comèdies d'Alcalà. El 1601 un fuster va rebre l'encàrrec de construir un Corral de Comèdies en l'espai de la llavors anomenada Plaça del Mercat, una joia de l'arquitectura del segle XVII. Avui l'antic Corral de Sabaters, és un dels teatres públics més antics del món occidental, un dels primers teatres romàntics a la italiana, que compta a més, amb la peculiaritat de tindre la planta el·líptica.

El Bosco. Per a commemorar el Vé centenari de la mort d'El Bosco, FPR visita la mostra que compta amb les principals obres procedents de Lisboa, Viena, Boston, Nova York, Washington, París i Venècia.

17 juny. Madrid
Eixida a les **18:00h de Nuevo Centro** i a les **18:30h de Xest**. Trasllat. En arribar-hi, temps lliure. **Hotel a Madrid.**

18 juny. Teatre clàssic d'Alcalà d'Henares.
Trasllat i dinar lliure a Alcalà. En acabant passeig on gaudirem del festival de carrer, amb tot un seguit d'actuacions, entre un conjunt únic de superbes construccions del Renaixement i del Barroc, que commemoren el quart centenari del trapàs de Miguel de Cervantes. Al vespre Representació al festival de Teatre.

19 juny. El Bosco. Magna exposició
Dividida en sis seccions de caràcter temàtic, té com a epíleg, una selecta representació d'obres. Com a complement a aquestes seccions: miniatures, dibuixos, gravats, en els que es representen particularment l'infern i els pecats. Temps lliure. **Arribada cap a les 21:00 hores.**

Ens acompanyarà Enric Català, Belles Arts.

Nota Important:En no estar publicat el programa d'espectacles teatrals del festival d'Alcalà en el moment de tancar la redacció del programa d'estiu-Tardor 2016, vos informem que el farem públic mitjançant un mail i a la secció d'events de la web de Fil-per-randa.

Gran exposició d'Ignacio Pinazo
L'exconvent del Carme

25 juny DISSABTE — ESMORZAR

Primer dia d'inscripció: 13 juny

Tiquet i entrades: 15 €



El conjunt monumental de l'antic convent del Carme, il·lustra la diversitat d'estils artístics, en les diferents etapes de la història de l'arquitectura en la ciutat de València. Conformat per diversos nuclis, com ara la Capella Medieval, el Claustre Gòtic, el Claustre Renaixentista i l'Església Nova amb una esplèndida façana i un campanar barroc.

Concentració a les **10:00h.** a la **Plaça del Carme.** Visita guiada de la mostra extraordinària adreçada a I**gnacio Pinazo Camarlench,** un dels més destacats artistes valencians de tots els temps.

Ens acompanyarà Enric Català, belles arts.

L'única manera d'equivocar-me, és anar sempre avançat.
Els retardats sempre tenen raó perquè la raó ja està feta.
Ignacio Picazo

El Barri de Velluters
Col·legi de l'Art Major de la Seda

2 juliol DISSABTE — ESMORZAR

Primer dia d'inscripció: 20 juny

Tiquet i entrades: 15 €



La immigració d'artesans genovesos va portar a València noves tècniques en la confecció de la seda. Als camps valencians s'estengué el cultiu de la morera destinat a alimentar els cucs de seda, i al segle XVIII la sederia va arribar a convertir-se en la gran indústria de la ciutat il·lustrada amb 3.800 telers només al barri de Velluters. En 1686 l'antic Gremi de Velluters es va convertir, en el Col·legi de l'Art Major de la Seda.

Concentració a les **09:45h a la porta del Col·legi Major de la Seda.** Visita del Pilar, Santa Llúcia i admirarem el paviment de rajoles del segle XVIII amb l'al·legoria de la Fama envoltada per les quatre parts del món, que simbolitzen l'admiració universal per les sedes valencianes.

Ens acompanyarà Joan V. Candel i Enric Català.

A LA LLUNA DEL BOTÀNIC
Homenatge a Lluís Llach i Ovidi

2 juliol DISSABTE — REFRIGERI

Primer dia d'inscripció: 20 juny

Tiquet: 15 €









COR DE L'ELIANA

Concentració a les **22:30 hores a la porta del Jardí Botànic de València.** Encetarem un passeig nocturn i musicat pels racons més íntims i entranyables del jardí.

Ovidi Montllor. Cantant alcoià, actor de teatre i actor de cinema, un dels grans de la Nova cançó, els seus treballs van ser referents de la lluita per les llibertats. Va posar veu a la primera pel·lícula doblada en valencià a Canal 9, sent posteriorment vetat pel govern autonòmic. L'any 1995 moria a conseqüència d'un càncer.

Lluís Llach. Intel·lectual, músic, cantautor i escriptor, considerat un dels capdavanters del fenomen de la Nova Cançò. Perseguit pel franquisme va haver d'exiliar-se un temps a París. De l'edició de 33 discs destaquem L'estaca, la cançó més popular i més compromesa, que ha esdevingut un himne i un referent internacional.

Vicent Grande i Roig. Actor
Diplomat en Art Dramàtic, ha representat obres clàssiques de Shakespeare, Txèkhov i Harold Pinter amb la Companyia Teatro Círculo; ha realitzat nombrosos recitals de poesia, rutes literàries i lectures dramatitzades: Ausiàs March, V.A. Estellés, poetes arabigovalencians...

Empar Llàcer Sanchis. Mezzosoprano
Col·labora assíduament amb el Cor de la Generalitat Valenciana amb els muntatges d'òpera al Palau de les Arts. Directora de la Coral polifònica de la Banda Primitiva de Llíria. Ha realitzat diversos papers com a solista en els tallers i concerts del Conservatori Superior de Música de València.

Cor de l'Eliana. Una de les corals més prestigioses del nostre País, amb una ampla trajectòria i un variat repertori del qual destaquem sobretot, els concerts temàtics en els que preparen un interessant guió, una delicada coreografia i un elegant vestuari.



JUNY

19 al 26 juny Calàbria i les Illes Eòlides. Nit de Sant Joan a Stromboli.

JULIOL

8 al 14 juliol Passejar els volcans d'Alvèrnia. La fortuna del romànic.
8 al 14 juliol Les gorges del Tarn. El país del vertigen.
23 al 31 juliol Viatge al Cor dels Balcans. Sèrbia i Bòsnia oriental.

AGOST

4 al 12 agost Renània. La vall del Rin. Colònia-Aquisgrà-Magúncia.
6 al 13 agost Moscou. Capital de totes les Rússies. El recòndit Alt Volga.
13 al 27 agost Xina en estat pur. Pequín-Yunnan-Shanghai.
20 al 27 agost Berlín, Dresden i Saxònia. Classicisme i avantguarda.
25 al 30 agost Les Açores. São Miguel. L'Atlàntida trobada.
19 al 26 agost La costa Lígur en tren. Gènova-Cinqueterre-Portofino-Menton.
19 al 26 agost Vall d'Aosta i Cinque terre. De l'abisme blanc al blau mediterrani.

SETEMBRE/OCTUBRE

4 al 10 setembre Menorca insòlita. Natural, prehistòrica i festera.
23 setembre al 3 octubre La Ruta de la Seda. Samarcanda, Bukhara, Khiva...

Calàbria i les Illes Eòlides
Nit de Sant Joan a Stromboli

19 al 26 de juny

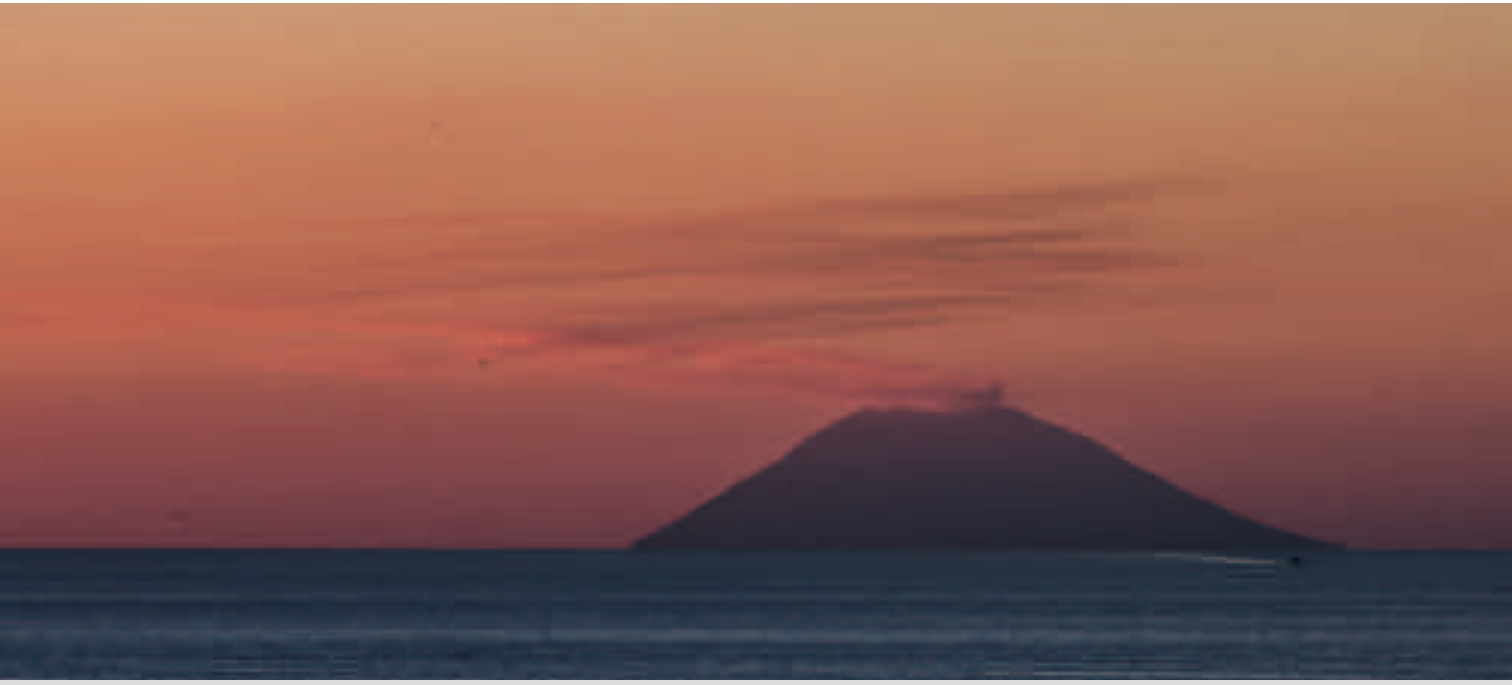

NOVETAT

1200€ + 171€ taxes d'aeroport

Inscripció Oberta

Reunió Informativa: 2 de juny

3MP

Calàbria és un dels llocs més encantadors del Mediterrani, amb boniques cales, platges d'arena fina i penya-segats que amaguen petits ports... però allò que més ens cridarà l'atenció, és que aquesta esplèndida regió, muntanyosa i accidentada, està pintada d'un intens verd primaveral. Tot just al costat, el país del vent i el foc, el refugi de déus, el dels mites i la mar turquesa, un petit país conformat per un grapat d'illes volcàniques esculpides en roca.

Ens acompanyarà Joan V. Candel, guia de FPR.

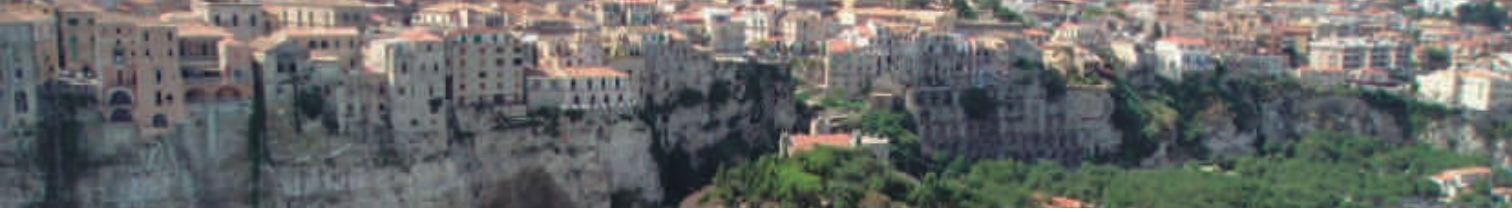

19 juny. Catanzaro

Concentració a les **10:30h** a **l'aeroport de Manises.** Vol Roma-Reggio Calàbria. Trasllat. **Hotel a Catanzaro 3 nits.**

20 juny. Calàbria verda

Entre les muntanyes de Sila sorgeix **Santa Severina**, pintoresca sobre un alt penyal amb destacables monuments, testimonis del seu gloriós passat, hi ha mostres del període bizantí i la Catedral del segle XIII. Visitarem **Giovanni in Fiore**, on al segle XII es va fundar la cèlebre Abadia de Caccuri, amb un castell medieval.

21 juny. La Magna Grècia i Bizanci

Visitarem **Crotone**, una de les ciutats principals de la Magna Grècia (ací va viure Pitàgores); destaquem la Catedral, grandiós edifici del segle XVI, que alberga la Mare de Déu bizantina de **Capo Colonna** i el castell aragonés. **Cattolica** és una petita i encantadora església basiliano-bizantina situada a les faldes del monte Consolino, a Stilo.

22 juny. La capital-Lipari

Temps lliure a **Reggio Calàbria**. Destaquem el Lungomare Matteotti, la Catedral, el castell i el Museu Nacional, un dels més importants museus arqueològics d'Itàlia, en el qual estan exposats els notoris Bronzes de Riace, que han esdevingut el símbol de la ciutat. Embarcament al port de Reggio. **Navegació a les Eòlides**, remarcades pel sol i el mar amb paisatges mítics plens de meravellosos racons amb evocadores vistes de volcans en erupció sobre la costa. **Hotel a Lipari 3 nits.**

23 juny. Vulcano-Stromboli

De matí Vulcano, per a gaudir d'un bany en el fang natural (sulfurei). De vesprada navegació circumnavegant l'illa de Stromboli per admirar la famosa **Sciara del Fuoco**. Desembarcarem a terra per tal de visitar San Vincenzo de Stromboli.

24 juny. Aquacalda- Lipari

Dia lliure a Lipari per tal de gaudir del sol i el mar. De vesprada el nucli antic de la capital de les Eòlides.

25 juny. La costa dels déus

Navegació a Reggio. *Riggiu* en Calabrès, està situada a la vora de l'estret de Messina, davant de Sicília, és el port de la Itàlia Meridional. Passejarem la platja de **Tropea** sota els impressionants penya-segats visitarem l'esplèndida catedral, construcció del segle XI; el majestuós interior conserva el "crucifix negre", i caminarem fins a Santa Maria dell'Isola, bastida sobre un penyal, en posició pintoresca. **Hotel a Reggio Calàbria.**

26 juny.

Vol a Roma-Manises. Arribada a València cap a les 13 hores.



Passejar els volcans d'Alvèrnia
La fortuna del romànic

8 al 14 de juliol

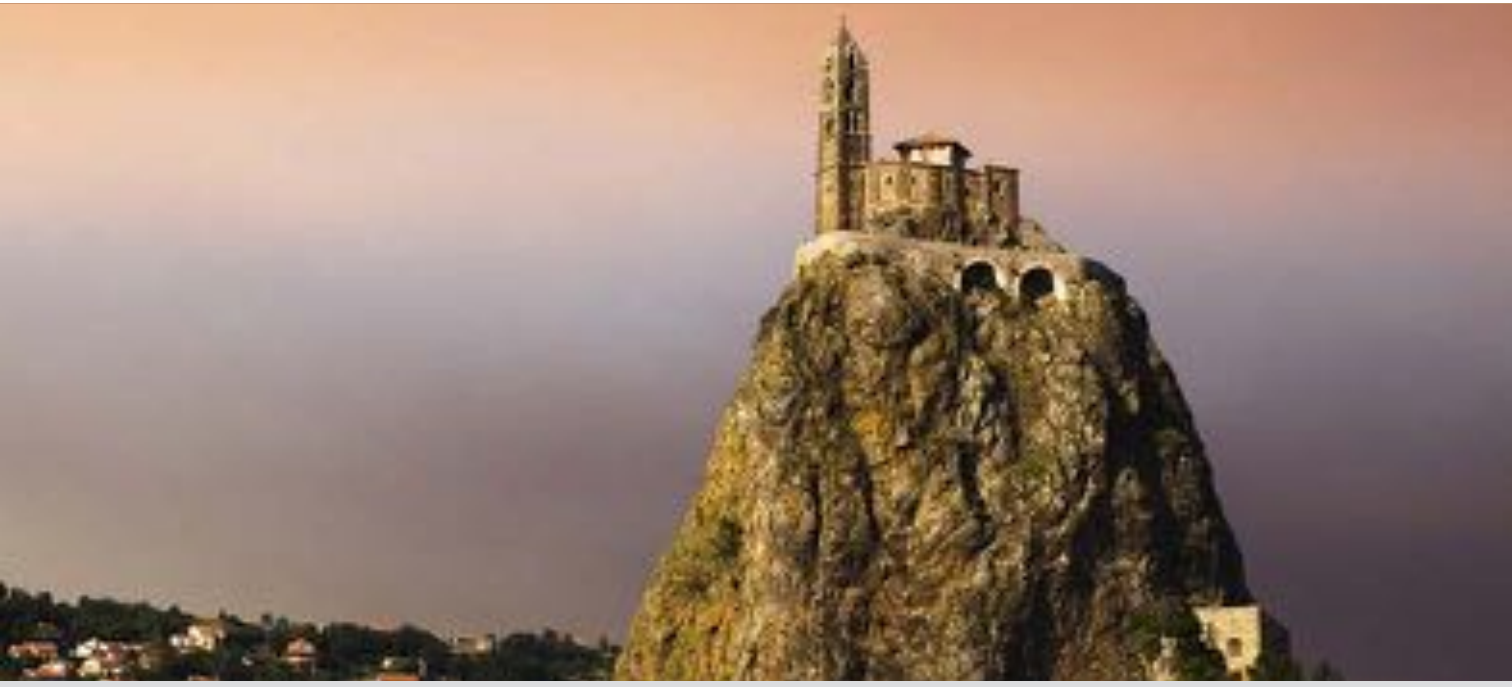

CLÀSSIC

800€

Inscripció Oberta

Reunió Informativa: 22 de juny

MP

Passejades per volcans adormits. El Tour de França– la més important cursa de bicicletes del món- ens ha mostrat per la televisió, les harmonioses corbes de les muntanyes del Massís Central francès, els impressionants volcans, la sorpresa dels seus llacs amagats entre atapeïts boscos i les nombroses fonts d'aigües. Entre aquest país de natura, trobarem alguns dels monuments romànics més afortunats d'Europa. Ha arribat l'hora de fer el viatge de l'aigua, del foc i de l'aire, el viatge que ens inspira nomenar-lo en veu alta... "Alvèrnia".

Ens acompanyarà Enric Català, belles arts i Joan V. Candel, guia de FPR.



8 juliol. La Covertoirade. Issoire

Eixida a les **07:00h.** de **Nuevo Centro** i a les **08:00h** de **Castelló.** Visitarem l'aldea fortificada semiabandonada amb una muralla amb torres, construïda en el segle XV pels cavallers de Malta. Farem un passeig nocturn de contacte amb la ciutat. **Hotel a Issoire 5 nits.**

9 juliol. Puy-en-Velay

Un dels indrets més extraordinaris de França, es tracta d'una pintoresca ciutat situada en un insòlit paratge dibuixat per enormes pics d'origen volcànic. Visitarem la catedral, el Claustre i pujarem a la Rocher de St. Michel que s'enfila coronada per la famosa abadia que és el punt d'eixida d'un dels camins de Santiago. Tot seguit visitarem **Lavaudieu,** petit poble amb cases de pedra i balcons de fusta sobre un encantador riu. A la vesprada visitarem la meravellosa església romànica de Brioude.

10 juliol. *Puy-de-Dôme*

És el volcà més antic de la cadena muntanyenca dels **Puys** o monts **Domes** i un dels millors miradors de França. **Passeig rural:** caminarem el sender que ronda el volcà, A la vesprada, visita de la ciutat de **Clermont-Ferrand** de la qual destaquem **Notre Dame du Port** i la Catedral gòtica. Passejarem els carrers del nucli antic. A la vesprada, visita de les joies romàniques d'Alvèrnia. **Orcival.** Visitarem la basílica de Notre Dame, bastida al segle XII en pedra grisa volcànica.

11 juliol. *Puy-de-Pavin*

Recorregut pel massís volcànic dels monts Dore. **Ruta verda:** Recorregut per senda envoltant el cràter del **Puy-de-Pavin** esdevingut llac, **2 hores** efectives de caminar amb dificultat baixa. Tot seguit visitarem l'encantador poblet de Besse et St. Anastaise. A la vesprada trasllat a Mont-Dore, ciutat termal. visitarem l'església romànica de Saint Nectaire.

12 juliol. Vichy

Ciutat estesa sobre grans parcs a la vora del riu Allier és una elegant estació termal famosa al món, pels seus brolladors d'aigua i els seus centres Termals durant la Segona Guerra Mundial va ser la seu del govern de la França de Vichy.

13 juliol Viaducte de Millau

Dedicarem el dia a conèixer i reconèixer aquestes dues encantadores ciutats plenes de secrets. Passejarem per la vella Millau amb la seua torre "Aragonesa", els seus ombrejats bulevards, les seues places amb records i els seus negocis de pelleteria a destacar les guanteries... que són de les més famoses de França. Severac amb el seu castell en ruïnes i els carrerons plens de "charme". Sense oblidar el famós viaducte al què ens aproparem per a poder admirar, una fita de la modernitat. **Hotel a Beziers.**

14 juliol. Beziers

De matí visita de la ciutat de Beziers, pintoresca ciutat d'origen romà, situada sobre una elevació que domina la vora esquerra del riu Orb i el **canal du Midi.** En acabant encetarem el retorn. **Arribada cap a les 21:00h.**

Combina les visites de turisme cultural amb lleugeres passejades pel camp amb dificultat baixa. La millor manera de conèixer aquest país.

Les gorges del Tarn
El país del vertigen

8 al 14 de juliol



NOVETAT

850€

Inscripció Oberta

Reunió Informativa: 23 de juny

3MP

Al sud del Massís central i envoltant la comarca muntanyosa de la Cevena o Cevenes, a 1000 m d'altura, els altiplans calcaris filtren l'aigua de les pluges conformant rius, coves i sorgiments per tot arreu, creant dos mons ben diferenciats: les gorges i els altiplans. Un viatge a la natura més creativa i sorprenent, al país del vertigen, des d'uns miradors d'una bellesa insuperable. No només gaudirem de les Gorges, sinó que anirem a contemplar-les des de les altures més increïbles de les "Causses". **Un viatge Fil-per-randa.**

Ens acompanyarà Joan Grifoll, guia de muntanya.



8 juliol. Millau

Eixida a les **07:00h.** de **Nuevo Centro** i a les **08:00h** de **Castelló.** Passejarem per la vella Millau amb la seua torre "Aragonesa", els seus ombrejats bulevards, les seues places amb records i els seus negocis de pelleteria a destacar les guanteries... que són de les mes famoses de França. **Hotel a Millau 5 nits.**

9 juliol. Les Gorges del Tarn

Sense cap afluent només alimentats per fonts dels altiplans que l'envolten, són uns dels més grans espectacles que ens ofereix la natura a Europa. Les descobrirem de totes les maneres possibles des de dalt i des de baix, des d'una barca, des d'un poble, i com no, des del mirador més bell, el **Pointe Sublime.**

10 juliol. Viure sobre el vertigen

L'altiplà Mejean guarda secrets i miradors de somni. Tindrem un tast de la bellesa interior del territori amb la visita del **"Aven Armand"**, passejarem la dolomítica i solitària **Nimes-le-vieux**, abocant-nos al vertigen dels miradors que l'altiplà ens ofereix.

11 juliol. Gorges de la Jonte

Són tan espectaculars com les del Tarn. Lloc de reintroducció i cura dels voltors, on els observarem de ben a prop sobrevolant-nos. Al recòndit fons, passejarem pels boscos d'un espai totalment diferent, el **Mont Aigoual**, (el Mont de l'aigua), oasi i mirador de tot el sud de França des dels Alps fins als Pirineus.

12 juliol. Cavallers al roquefort

Ens aproximarem al país del templers i hospitalers en la poc visitada meseta de Larzac, descobrirem poblacions que ens transportaran a l'antic món de les Croades i gaudirem de xicotetes poblacions definides per territoris del passat amb els seus castells, entre paisatges clars i durs. De vesprada tastarem el formatge més famós del món, el Roquefort, visitant la població que li dóna el nom i les coves on el bacteri fa de les seues per a oferir-nos una meravella més.

13 juliol. Millau i la medieval Severac

Dedicarem el dia a conéixer i reconéixer aquestes dues encantadores ciutats plenes de secrets. Passejarem per la vella Millau amb la seua torre "Aragonesa", els seus ombrejats bulevards, les seues places amb records i els seus negocis de pelleteria a destacar les guanteries... que són de les més famoses de França. Severac amb el seu castell en ruïnes i els carrerons plens de "charme". Sense oblidar el famós viaducte al qual ens aproparem per a poder admirar, una fita de la modernitat. **Hotel a Beziers.**

14 juliol. Beziers

De matí visita de la ciutat de Beziers, pintoresca ciutat d'origen romà, situada sobre una elevació que domina la vora esquerra del riu Orb i el **Canal du Midi.** En acabant encetarem el retorn. **Arribada cap a les 21:00h.**

Combina les visites de turisme cultural amb lleugeres passejades pel camp amb dificultat baixa. La millor manera de conèixer aquest país.

Sèrbia i Bòsnia oriental
Viatge al Cor dels Balcans

23 al 31 de juliol



NOVETAT

1250€ + 218€ taxes d'aeroport

Inscripció Oberta

Reunió Informativa: 4 de juliol

MP

Creuer pel Danubi

Un fiord noruec?. No, el congost del Danubi. El Danubi, un dels rius més bells i llargs d'Europa, és d'un flux ample, lent i planer, que de sobte en travessar Sèrbia, quan fa frontera amb Romania, esdevé un riu ràpid, agitat i autènticament muntanyés. Amb la ruptura del massís dels Carpats la gorja de Djerdap, en bellesa i grandària no té rival a Europa, elevant-se verticalment fins a 300 metres sobre el riu.

Ens acompanyarà Carles Forés, professor.



23 juliol. Belgrad

Concentració a les **07:30h. a l'aeroport de Manises.** Vol Zuric-Belgrad. Trasllat. "Alba Graeca" (La Ciutat Blanca, en serbi), situada a la confluència dels rius Sava i Danubi. **Hotel a Belgrad tres nits.**

24 juliol. Belgrad. La gran ciutat Sèrbia

Passejarem el parc, la Font Romana i la fortalesa; caminarem el barri antic construït pels austríacs, la Catedral Ortodoxa i la residència de la princesa Ljubica. Tancarem amb El Temple de Sant Sava, el més gran dels Balcans. Al vespre **Skadarlija, la zona bohèmia de la ciutat,** coneguda pels restaurants tradicionals, música en directe, exposicions... moltes d'elles a l'aire lliure.

25 juliol. Paisatges de La Vojvodina

Trasllat a **Fruška gora** famosa per les seues vinyes, pels tossals boscosos i els 17 monestirs, centre espiritual de la nació Sèrbia. Visitarem **La Fortalesa de Petrovaradin,** dita "El Gibraltar del Danubi" i conclourem a **Novi Sad,** on coneixerem l'escola grega, la biblioteca i el seu famós iconòstasi del gran pintor serbi Palla Jovanovic, un dels més importants del món ortodox.

26 juliol. Les Gorges del Danubi

Trasllat a la fortalesa de **Golubac,** castell del segle XIV. Continuarem a través de l'impressionant **congost de Djerdap** fins al port Tekija. **Creuer pel Danubi:** ens durà navegant la gorja més llarga i profunda d'Europa. **Hotel Kladovo.**

27 juliol. Sèrbia d'època romana

El pont de **Trajà,** construït per l'emperador romà amb la finalitat de creuar el Danubi i conquistar la Dàcia. A Zajecar visitarem el jaciment arqueològic **Felix Romuliana,** un dels palaus reials romans millor conservats del món. **Hotel a Vrnjacka Banja.** El més cèlebre balneari de Sèrbia, al mig del gran parc natural.

28 juliol. Impressions del parc natural

El **Monestir Studenica** del segle XII, el més gran i més ric de Sèrbia; destaca l'Església de la Mare de Déu i l'Església del Rei, bastides en marbre blanc, amb extraordinàries col·leccions de pintura bizantina. A través de la reserva natural de la Biosfera Golija-Studenica, arribarem al "**llac Uvac". Excursió en jeep** fins la increïble vista d'aquest meravellós espai natural. Tot seguit, **petit creuer** travessant el llac per a concloure amb la **"cova congelada". Hotel a Zlatibor dos nits.**

29 juliol. El cinema, la literatura i la nostàlgia

Šarganska Osmica, ferrocarril bastit el 1925, que connectava la zona occidental de Sèrbia amb la zona oriental de Bòsnia. Restaurat, el tren circula per un paisatge d'altre temps. En acabant, visitarem **Drvengrad,** un encantador poble rural bastit en fusta per al rodatge de **la pel·lícula "La vida és un miracle"** del director **Emir Kusturica.** De vesprada, Visegrad (Bòsnia), viurem la història descrita pel **premi Nobel serbi Ivo Andric** en la seua novel·la **"El pont sobre el riu Drina".**

30 juliol. La gran obra pictòrica de Sèrbia

Topola, (Šumadija). Visitarem els museus i l'Església de la Mare de Déu, amb un iconòstasi i bellíssims frescos en les parets. Sobre la ciutat, al tossal d'Oplenac, trobarem Sant Jordi, el Mausoleu de la dinastia Karadjordjevic i la Casa Gran de la família reial, en l'església estan els famosos mosaics i en la cripta les millors obres de la pintura al fresc de tota Sèrbia. **Hotel a Belgrad.**

31 juliol. Belgrad

Dia lliure. Trasllat a l'aeroport. **Vol Zuric-Manises. Arribada cap a les 23:00h.**

Renània. La vall del Rin
Colònia-Aquisgrà-Magúncia

4 al 12 d'agost



CLÀSSIC

1200€ + 91€ taxes d'aeroport

Inscripció Oberta

Reunió Informativa: 11 de juliol

5MP

Inclou el creuer pel Rin

Què fa que siga tan especial el Rin?. Al voltant del majestuós Rin la tradició convergeix amb la fascinació pels viatges de descobriments. No hi ha cap altre paisatge d'Europa on s'uneixen d'una manera tan sorprenent la natura amb uns cultius que tenen més de 2000 anys d'antiguitat. Allà ens esperen infinitat d'experiències, coneixerem el país passejant per romàntics camins i escarpades terrasses de vinyers, navegarem a bord d'un vaixell, i des de l'aire, des dels increïbles miradors, gaudirem d'uns panorames d'una bellesa extraordinària. **Un viatge que ens convida a somiar.**

Ens acompanyarà Enric Català, belles arts.



4 agost. Bacharach

Concentració a primera hora del matí a l'aeroport de Manises. **Vol directe a Frankfurt. Hotel a Bacharach 4 nits.**

5 agost. Creuer pel Rin

De matí farem servir el telecadira que puja a **Vierseenblick**, (vista sobre quatre llacs). **Passeig rural** màgic que ens oferirà una esplèndida vista del riu. Creuer fluvial pel tram més suggerint del Rin, amb vistes espectaculars. **(inclòs).**

6 agost. Trèveris

Visita de la ciutat romana Augusta Treverorum on es conserva la **Porta Nigra**, la porta romana més gran al nord dels Alps.

7 agost. El pintoresc riu Mosela

El riu passa dolçament per una bella vall inclinada plantada de vinyes que produeixen un excel·lent vi blanc. **Passeig rural:** fins el **Burg Elz**, castell rematat de torres amb bigues entramades amb una vista exterior esplèndida; a l'interior les sales conserven pintures al fresc, (Especial atenció del Tresor).

8 agost. Coblenza, Bonn

Ubicada en una península on conflueixen els rius Rin i Mosel·la, és una de les ciutats més il·lustres d'Europa per la seua història, art i tradicions culturals. De vesprada Bonn, seu del Govern de la República Federal i ciutat natal de **Beethoven**, **Hotel a Colònia 3 nits.**

9 agost. Colònia

Passejarem el nucli antic entre palaus i esglésies romàniques, fins la culminació de la imponent **catedral gòtica** més gran d'Europa. Podrem comprar la famosa aigua de colònia, que des de 1709 va començar a produir-la un italià en aquesta ciutat

10 agost. Düsseldorf i Aquisgrà

Amb moderns i impressionants gratacels, la meravellosa metròpoli, Düsseldorf és una de les més dinàmiques ciutats alemanyes. Cal destacar-hi el Thyssen Hoc haus, conegut com **"la casa de les tres llesques"**. De vesprada, la **basílica de Carlemany**, testimoni del Sacre imperi Germànic i santuari de tot l'orbe cristià.

11 agost. Magúncia

Ciutat bolcada amb Gutemberg, inventor dels caràcters mòbils d'impremta. El **Gutenbergmuseum** és un centre mundial de documentació bibliogràfica i de mètodes d'impremta. Cal destacar-hi la Marktplatz, les esglésies de St. Martin i St.Stephan, la Schillerplatz. **Hotel Frankfurt.**

12 agost.

Trasllat a l'aeroport. **Vol directe a Manises. Arribada cap a les 13 hores.**



Moscou. Capital de totes les Rússies
El recòndit Alt Volga

6 al 13 d'agost



NOVETAT

1470€ + 100€ taxes d'aeroport

Inscripció Oberta

Reunió Informativa: 12 de juliol

MP

Bolshói. El Gran Teatre de Rússia. Un dels més grans i significatius teatres d'òpera i el més important de Ballet Mundial. Reobert el 2011, després de la restauració, el renovat Bolshoi conserva la imatge de l'edifici construït en 1856, amb la majestuosa entrada de columnes, coronada per una escultura d'Apol·lo que dirigeix una quadriga a galop, (símbol emblemàtic de la capital Russa). L'interior, ha recuperat la brillantor imperial del segle XIX i l'ambient popular de la cafeteria de l'època de la Unió Soviètica. Avui compta amb la tecnologia més avançada, l'acústica és considerada la millor del món.

Ens acompanyarà Ximo Corts, professor.



6 agost. Moscou
Concentració a les **12:00h** a **l'aeroport de Manises.** Vol a directe a Moscou. Trasllat Passeig pels indrets més característics de la capital russa. **Hotel a Moscou 2 nits.**

7 agost. Moscou-Kremlin-Bolshói
La Plaça krásnaya, (la Roja o la bella), destaca Sant Basili amb les seues famosíssimes cúpules multicolors i el Mausoleu de Lenin. De vesprada, el Kremlin: bressol de la ciutat, un dels més bells monuments civil d'Europa. Destaca el Palau del Patriarca, la Campana tsarina, el Canó tsar i la famosa Plaça de les tres catedrals. Visita del **"Palau del Poble"**, o metro de Moscou.

8 agost. Sergüei Possad. Rostov
Eixida al centre religiós de l'església ortodoxa russa, el **monestir** fundat en el segle XIV per **Sant Sergi,** les imponents fortificacions amb un conjunt de 7 esglésies, la Catedral de la Trinitat, l'Acadèmia Eclesiàstica, la Biblioteca i nombrosos tresors religiosos. Trasllat i **Visita del Kremlin de Rostov,** una de les meravelles de Rússia amb diversitat de cúpules daurades. **Hotel a Yaroslavl dos nits.**

9 agost. Alt Volga. La ciutat perfecta
A la confluència dels rius Volga i Kotorosl trobarem **Yaroslavl,** que constitueix un exemple excepcional de reforma urbanística imposada per l'emperadriu Caterina la Gran. Visitarem el monestir Spassky, un dels més antics de la regió de l'Alt Volga, el monestir de Sant Salvador i diverses esglésies.

10 agost. Súzdal. La ciutat de les mil agulles
Visita del monestir Sant Hipatius fundat en 1330 a **Kostromà,** del qual destaquem la catedral de la Santa Trinitat i la Torre Verda. Trasllat a Súzdal, Passejarem aquesta ciutat-**museu a l'aire lliure amb uns 200 monuments d'arquitectura popular.** **Hotel amb encant a Súzdal.**

11 agost. Súzdal
Diamant de l'anell d'or, la joia de la corona: **la Plaça del mercat,** escenari de qualsevol obra literària clàssica russa del segle XIX, visitarem les **esglésies cúbiques amb sostres en tenda de campanya** i el monestir del nostre Salvador i Sant Eutimi, fundat en 1352. Visita del Kremlin de Súzdal, la catedral de la Nativitat amb cinc cúpules de vius colors i les Portes d'or. Trasllat. **Hotel a Moscou 2 nits.**

12 agost. Moscou- Bolshói
Visita de Novodiévichi, un dels més bells monestirs de Rússia. Panoràmica: **recorregut per les avingudes que voregen el riu Moskova,** amb vistes del Parlament, la Duma, l'estadi olímpic, el "tossal dels teuladins", amb el cèlebre gratacel estalinista. En acabant, **el carrer Arbat,** de vianants, en el cor del nucli antic, amb botigues, cafés i restaurants, etc. De vesprada, el nou districte amb **l'arquitectura més avançada d'Europa.** Impressionants gratacels, punta de llança de la nova tecnologia en l'edificació. **A la nit representació de ballet. (Opcional).**

13 agost.
Trasllat a l'aeroport. **Vol directe a Manises. Arribada cap a les 13:00h.**



Xina en estat pur
Pequín-Yunnan-Shanghai

13 al 27 d'agost



NOVETAT

3160€ + 295€ taxes d'aeroport

Inscripció Oberta

Reunió Informativa: 15 de juliol

MP

La Xina, una de les més grans i antigues civilitzacions del món. La nova gran potència mundial. Aprofundirem en l'essència de l'ànima xinesa, amb un combinat de modernitat, tradició i paisatges. Descobrirem la seua capital imperial Pequín, residència del "Fill del Cel" en el cor de la meravellosa ciutat prohibida ben a prop de la protectora i eterna "gran muralla". Ens sacsejarà la moderna i futurista Shanghai, la regió de la remota Yunnan coneguda com "Jardí de meravelloses flors celestials", els paisatges inoblidables de les terrasses de l'arròs, amb selves tropicals calidoscòpiques, mercats de les minories ètniques...Un viatge a la Xina en estat pur.

Ens acompanyarà Vicent Climent, història de l'art.

13 agost/14 agost. Pequín
Concentració a les **12:00h a l'aeroport de Manises. Vol transcontinental València-Pequín.**Arribada. Trasllat a l'hotel, passeig i temps per aclimatació al nou horari. **Hotel a Pequín 3 nits.**

15 agost. Pequín-La ciutat Prohibida
Capital de la República Popular de Xina, visitarem el Palau Imperial, també conegut com "La ciutat Prohibida", així com la mítica **plaça Tian An Men,** una de les més grans del món, i el Palau d'Estiu de la dinastia Qing i tancarem la visita amb el temple del Cel on es produïen les cerimònies dels sacrificis.

16 agost. La gran Muralla
Passejarem la mítica Gran Muralla Xinesa, espectacular i grandiosa obra arquitectònica que començà a construir-se al segle III. De vesprada **vol a Kumning. Hotel a Kumning.**

17 agost. Boscos de pedra al país de l'arròs
Yunnan. Gaudirem del "Bosc de Pedra" format per un estrany fenomen geològic que data de 270 milions d'anys. Després continuarem cap al sud apropant-nos al Vietnam per arribar de vesprada a Yuanyang. **Hotel a Yuanyang 2 nits.**

18 agost. Yuanyang. Els arrossars celestes
Eixida cap a les terrasses arrosseres de Laohuizui, reputades com les més boniques de la Xina, on la minoria Hani ha aconseguit harmonitzar la humanitat amb la natura. També visitarem un poblat d'aquesta minoria i els seus magnífics mercats plens de color.

19 agost. El camí al nord. Tuanshan
Interessant i bonic recorregut per a gaudir dels paisatges del Sud de Yunnan detenint-nos a l'autèntic poble de Tuanshan. **Hotel a Kumning.**

20 agost. Les Pagodes de Dali
Trasllat a l'aeroport. **Vol a Dali.** En arribar-hi, realitzarem un interessant creuer amb vaixell pel llac Erhai. Tot seguit visitarem el símbol de la ciutat, les tres meravelloses pagodes bastides als segles IX i XI. Per concloure les antigues muralles i el famós carrer "dels estrangers"a la ciutat vella de Dali. **Hotel a Dali.**

21 agost. Lijiang. La ciutat Màgica
Visitarem el característic poble de Xizhou, la ciutat vella de Lijiang, poblada pels "Naxi". Curiós l'urbanisme del nucli antic, travessat per canals d'aigua, bastit de pedra i rajola. **Hotel a Lijiang 2 nits.**

22 agost. Les muntanyes Yu-long
El dia de hui visitarem l'estepa Mao Niu Ping o Yun shan Ping de les Muntanyes nevades de Ylong, pujarem i **baixarem amb el teleférico**, per poder apreciar el paisatge de muntanyes i les glaceres.Per la vesprada ens aproparem a poble de Baisha per poder visitarl el murla de més de 500 anys.

23 agost. Les Himalaies i el riu Yangtze.
Ens endinsarem gaudint de majestuosos paisatges cap a la mítica Shangri-la. Farem parades en les impressionants Gorges del **"Salt del Tigre"** amb la seua pròpia i curiosa llegenda, entre titànics penya-segats. La natura en estat lliure. Hotel a Shangri-la.

24 agost. Budisme. Shangri-La-Zhogdian
Visitarem el monestir Budista de Ganden fundat al segle XVII, conegut com el **"Potala Menor"**, de vesprada farem una excursió al Parc nacional **"Pu Da Cuo"** amb llacs d'un blau encisador i muntanyes de més de 4000 metres, un lloc on la natura triomfa amb tota la seua esplendor.

25 agost. Shanghai. La ciutat del futur
Tornant a Kunming emprendrem un nou pas al viatge deixant la tradició xinesa per la modernitat, arribant a la futurista Shanghai. **Vol Kunming Shanghai**. **Hotel a Shanghai 2 nits.**

26 agost. La gran metròpoli de Xina
Shangai amb més de 16 milions d'habitants és el major port, centre comercial i metròpoli de la Xina. Visitarem el jardí de Yuyuan, el **temple de Buda** de Jade i el moll de la ciutat.

27 agost. Dia lliure a Shanghai
Dedicarem el dia a fer compres i tancar les visites fins l'hora del trasllat a l'aeroport. **Vol transcontinental Shanghai-València. Nit a bord. Arribada a Manises cap a les 13:00 hores.**

La costa Lígur en tren
Gènova-Cinqueterre-Portofino-Menton

19 al 26 d'agost



CLÀSSIC

1100€

Inscripció Oberta

Reunió Informativa: 13 de juliol

Creuer pel Mediterrani

Per aquesta coneguda autopista amb centenars de túnels i ponts circula la cornisa Ligur amb meravelloses vistes panoràmiques de la mar Mediterrània. Des del bus de sobte, en girar una revolta o en eixir d'un interminable túnel apareix aquest encisador paisatge, esglaonat en la muntanya que inevitablement ens aboca al mar. Vaig pensar que algun dia baixaria i trobaria l'oportunitat de caminar entre el color, el rumor, la llum, l'encant de les increïbles rutes de tren que comuniquen Rapello, Portofino, Cinqueterre...

Ens acompanyarà Pep Pardo, arquitecte.



19 agost. Creuer pel Mediterrani

Eixida a les **07:00h.** de **Nuevo Centro** i a les **08:00h** de **Castelló**. Embarquem al port de Barcelona. **Nit a bord en còmodes cabines.**

20 agost. Gènova

Una de les ciutats més belles de la Mediterrània. Passejarem el Port, el Teatre de l'Òpera i el Palau Ducal, la casa en què es diu que va nàixer Cristòfol Colom, la Torre della Lanterna i la catedral. Caminarem el Boccadasse, barri pintoresc de pescadors, que acull Sant Mateu, exemple de l'arquitectura romanicogòtica i la catedral, dedicada a Sant Llorenç. **Hotel a Gènova 5 nits. .**

21 agost. Portofino. Excursió en tren

De fama mundial el tossal de Portofino s'interna en la mar i conforma la **badia del Paradís**. Visitarem la petita i característica població. Trajecte amb vaixell fins a **San Fruttuoso**, visita de l'abadia.

22 agost. Gènova. Strade Nuove

Via Garibaldi. Aquesta increïble xarxa de residències representa el primer exemple en Europa d'un projecte de desenvolupament urbà parcel·lat per una autoritat pública dins d'un marc unitari. El lloc inclou un conjunt de Palaus Renaixentistes i Barrocs. Els Palazzi dei Rolli, oferixen una extraordinària varietat de diferents solucions, aconseguint un valor universal en adaptar-se a les característiques particulars del lloc.

23 agost. Cinqueterre. Excursió en tren

Reben aquest nom cinc petits pobles mariners situats al bell mig d'una tramada costanera de penya-segats entre bancals conreats de vinyes. Visitarem alguns dels més bonics. S'ha d'esmentar la via de l'amore, impressionant senda tallada en la roca sobre la mar que conforma una escenografia realment espectacular.

24 agost. Blasco Ibáñez i Menton

Excursió en bus a Menton. Petita ciutat d'aspecte italià, situada al fons d'una xicoteta badia abrigada per alts penya-segats entre tossals cultivats de llimeres, tarongers i oliveres. No és d'estranyar que ací Blasco Ibáñez construira **La fontana Rosa. Dolceaqua.**

25 agost. Gènova. Creuer pel Mediterrani

Matí lliure al port de Gènova fins l'hora d'embarcament. De vesprada navegació en el ferry amb tots els serveis i comoditats, Nit a bord.

26 agost. Barcelona - València

Arribada al port de Barcelona. Trasllat en bus a València. **Arribada a Castelló i València cap a les 14 hores.**



Vall d'Aosta i Cinque terre
De l'abisme blanc al blau mediterrani

FIL-PER-SENDA

19 al 26 d'agost



CLÀSSIC

1100€ taxes d'aeroport

Inscripció Oberta

Reunió Informativa: 14 de juliol

3MP

Creuer pel Mediterrani

Enllà on es troben les muntanyes més grans d'Europa -el Mont Blanc, el Cervino, el Mont Rosa, etc.- hi ha un esplèndid escenari natural típicament alpí composat per grans boscos forestals, glaciars i bellíssims llacs. El país de les glaceres, és com es coneix aquest escenari grandiós de cims elevats amb parets rocalloses presidit pel mont Cervino que amb la característica forma piramidal, és una de les muntanyes més belles del món. Però a més també visitarem la xicoteta aldea de muntanya, el poble agrícola situat enmig dels camps de conreu.

Ens acompanyarà Vicent M. Cotanda, guia de FPR i Víctor Benlloch, botànic.



19 agost. Creuer pel Mediterrani

Eixida a les **07:00** de **Nuevo Centro** i a les **08:00h** de **Castelló**. Embarquem al port de Barcelona. **Nit a bord en còmodes cabines.**

20 agost. Aosta

Travessarem els Alps per entrar a Aosta. Passejarem la capital de la Vall, xicoteta ciutat d'origen romà amb restes arqueològiques i monuments de gran interès, com ara l'Arc d'August, el pont Romànic, la col·legiata de Sant Orso, el Teatre Romà, la Catedral i les Muralles medievals. **Hotel a Aosta ciutat 3 nits.**

21 agost. La Vall del Gran Paradiso

Ruta verda: 3h. 8Km. Sense dificultat. Desnivell inapreciable. Passejarem Valnontey envoltats de muntanyes nevades que conformen un paisatge de gran bellesa. De vesprada Cogne i la cataracta de Lilaz.

22 agost. Mont Blanc-Courmayeur

Courmayeur famós centre de vacances situat al peu del Mont Blanc i comunicat amb la muntanya més alta d'Europa mitjançant funiculars i telecabines. Opcionalment pujarem en telefèric a la **Muntanya Blanca**. **(Cal portar roba d'abric).**

23 agost. Al peu del Cervino

Ruta verda: 3h. 10Km. Dificultat baixa. Desnivell 300 metres. Opcionalment salvat per un telecadira. Passeig fins a Chamois, l'únic poble alpí d'Itàlia sense connexió per carretera. Tot seguit el llac Lod, bellíssim indret amb un panorama immens. **Hotel a Gènova 2 nits.**

24 agost. Caminar Cinqueterre

Excursió en tren. Cinc petits pobles mariners situats al bell mig d'una tramada costanera de penya-segats entre bancals esglaonats. **Ruta verda: 3h. 10Km. Dificultat moderada. Desnivell acumulable 400 metres.** Recorregut per una senda tallada en la roca sobre la mar, (que comunica els cinc pobles), conformant una escenografia realment espectacular.

25 agost. Gènova. Creuer pel Mediterrani

Matí lliure al port de Gènova fins l'hora d'embarcament. De vesprada navegació en el ferry amb tots els serveis i comoditats, Nit a bord.

26 agost. Barcelona - València

Arribada al port de Barcelona. Trasllat en bus a València. **Arribada a Castelló i València cap a les 14 hores.**



Berlín, Dresden i Saxònia
Classicisme i avantguarda

20 al 27 d'agost



CLÀSSIC

1200€ + 75€ taxes d'aeroport

Inscripció Oberta

Reunió Informativa: 18 de juliol

4MP

Dresden. La Florència germànica. L'antiga capital i residència reial dels governants de Saxònia, malgrat l'absurd i espantós bombardeig de la II Guerra Mundial, està considerada com una de les ciutats més belles d'Europa central. La reconstrucció i la posterior reunificació d'Alemanya va fer que Dresden haja esdevingut un important centre econòmic, polític i cultural, recuperant en gran mesura, el seu antic esplendor.

Ens acompanyarà Clara Ros, història de l'art.



20 agost. Unter den Linden

Concentració a les **05:00h** a **l'aeroport de Manises. Vol a París-Berlín.** Trasllat. Passeig per l'avinguda principal de l'antic Berlín oriental: **Alexanderplatz**, Santa Maria, l'ajuntament Roig, el Marx-Engels Forum, l'altíssima torre de comunicacions, el Berliner Dom i el reconstruït barri de Sant Nicolau. **Hotel a Berlín 5 nits.**

21 agost. El Mur i la ciutat contemporània

Passejarem seguint el **traçat de l'antic mur** que separava el Berlín Oriental de l'occidental: la Philharmonie i els nous edificis que envolten la Postdamerplatz. Vesprada lliure.

22 agost. Illa dels Museus

El matí el dedicarem a visitar la nomenada Illa dels Museus: el **Pergamon**, un dels millors del món, dedicat a l'art antic, **l'Altes Museum**, obra de l'arquitecte alemany Schinkel imponent construcció barroca. Opcionalment navegació pel riu.

23 agost. Berlín oriental

De vesprada el centre nou de la capital alemanya; la Universitat, l'òpera, la **Porta de Brandenburg** i el nou monument a l'holocaust. Vesprada lliure, podreu visitar el nou parlament alemany, el **Reichstag**, accedint a la nova cúpula bastida amb estructura metàl·lica i vidre, obra de Norman Foster.

24 agost. Berlín occidental- Postdam

Excursió en bus. Visitarem la zona comercial de la nova ciutat, envoltada per la **Ku'damm** i la edächtniskirche, església destruïda en la guerra i no reconstruïda, símbol de la ciutat. Trasllat a **Postdam** i passeig pels jardins situats entre un conjunt de palaus prussians, frondosos boscos i extensos llacs. En acabar el **Museu Hebreu,** d'arquitectura avançada és una mostra dels nous conceptes museístics.

25 agost. Dessau i Leipzig (Bauhaus)

Trasllat a Dessau, bressol del moviment **Bauhaus**, laboratori experimental fundat el 1919 amb la idea central de convergir l'estètica amb les necessitats de la nova societat industrial. Trasllat a Leipzig, visitarem Santo Tomàs, església on van treballar Wagner i Bach, el vell ajuntament i la històrica cafeteria **Kaffebaum**. **Hotel a Dresden 2 nits.**

26 agost. Dresden, capital de Saxònia

Situada a la vall de l'Elba, és joia de l'arquitectura barroca alemanya, conserva un patrimoni cultural important i esplèndidament il·luminat. Destaquem la Catedral Reial, el **Teatre de l'òpera**, el Zwinger.

27 agost. Dresden

Trasllat a l'aeroport. **Vol a París-València. Arribada cap a les 18:00h.**



Les Açores. São Miguel
L'Atlàntida trobada

25 al 30 d'agost



CLÀSSIC

1200€ + 50€ taxes d'aeroport

Inscripció Oberta

Reunió Informativa: 19 de juliol

4MP

Al bell mig del Atlàntic entre Lisboa i Nova York, les Açores conformen un conjunt d'illes d'oest a est. Sant Miquel pertany a l'oriental. Conegudes pel seu famós anticicló, pocs han tingut l'oportunitat de gaudir d'eixe fascinant miracle de la natura, de paisatges producte de milers d'anys d'activitat volcànica, les famoses "Caldeira". **FPR** vos proposa una acurada selecció del millor d'aquesta illa -gastronomia inclosa- i tot amb l'esperit de les Açores: Calma, natura i escalfor humà. Bon vent.

Ens acompanyarà Cristina Pardo, professora.



25 agost. Ponta Delgada

Concentració a **primera hora del matí** a l'aeroport de **Manises. Vol a Lisboa-São Miguel.** Trasllat. Visitarem Ponta Delgada, que des de 1546 és la capital de l'illa. Està marcada per la llarga esplanada, que voreja la mar i el Port, una ciutat de moltes cares, en la qual la tradició i la modernitat tenen el seu lloc, amb un poc d'estil cosmopolita mesclat amb la tranquil•litat de les Açores. **Hotel a Ponta Delgada tot el viatge.**

26 agost. Sete Cidades

Recorregut a l'oest de l'illa on domina el massís volcànic de Sete Cidades. Parada en el Mirador de **Vista do Rei**, una meravellosa panoràmica de l'illa, on podrem veure els llacs bessons (blau i verd) en un enorme **cràter volcànic**. Visitarem prop de Ponta Prima, la plantació de pinya.

27 agost. A l'aguait de dofins i balenes

Primer tindrem una xarrada resum de la varietat de cetacis que es poden veure. Tot seguit en una **embarcació especialitzada** gaudirem de la navegació. Destaquem la quantitat de dofins, que és aclaparadora, estan per totes les bandes, seguirem a grups de diferents grandàries nadant d'un lloc a un altre per a pròpia alimentació o simplement per a fer els seus jocs.

28 agost. La costa sud

Trasllat a través de Ribeira Gran a Santa Iria, per tal de contemplar les **plantacions de té**. Visitarem Furnas el llac i fumaroles, on es cou la famosa "olla de Furnas". Visitarem el **Jardí Botànic "Terra Nostra"**, un dels jardins més bonics de l'illa.

29 agost. Lagoa do Fogo

Trasllat a Ribeira Gran per tal de visitar les principals atraccions de la ciutat. Tot seguit el mirador de Lagoa do Fogo; cràter del volcà extint, amb les seues platges d'arena blanca i el seu llac tranquil. Tornada a Ponta Prima.

30 agost. Lisboa

Trasllat a l'aeroport. **Vol Lisboa-València.**

Excursions Programades:

Ruta verda: 2h. Sense dificultat. Des del Miradouro de la Vista del Rei, fins a la Freguesia de les Sete Cidades. Recorregut pel vessant oest de la Cumeeira de la Caldeira de les Sete Cidades. Amb vistes de la Caldeira Seca i les Llacunes, a més de la costa oest de l'Illa.

Ruta verda: 2h. Dificultat moderada. Desnivell 300 metres. Petita ruta en el Faial de la Terra. Les acàcies són els arbres predominants, destaquem les pomeres als marges de la ribera i la cascada del Salt del Predico. Travessarem l'antic llogaret del Sanguinho, on trobarem les típiques construccions antigues, així com petites quintes agrícoles.

Combina les visites de turisme cultural amb lleugeres passejades pel camp amb dificultat baixa.

Menorca insòlita
Natural, prehistòrica i festera

5 al 11 setembre



CLÀSSIC

1100€ + 21€ taxes d'aeroport

Inscripció Oberta

Reunió Informativa: 20 de juliol

MP

Fosca i abrupta al nord i suau amb boniques cales de fina arena al sud, aquell espai mític que enlluernava els navegants d'altres èpoques, és una illa plana i eixuta, on destaquen els verds barrancs plens de vegetació. Passejarem els circuits laberíntics de les pedreres abandonades, amb escales, terrasses i arestes d'un encant misteriós; descobrirem les navetes i les taules prehistòriques; gaudirem d'una festa única i s'acomiadarem des del punxegut Mont Toro. Menorca, sembla sorgida de la imaginació.

Ens acompanyarà Víctor Benlloch, botànic.



5 setembre. Menorca

Concentració a les **08:00** a l'**aeroport de Manises. Vol a Menorca.** Trasllat. Vesprada lliure de platja gaudint d'una de les més encantadores cales menorquines. **Hotel a Maó.**

6 setembre. Menorca natural

Passeig rural: pel barranc d'Algendar destaquen les libèl·lules autòctones negres, passarem per la zona màgica amb farallons molt alts de roca on habiten famílies de voltors. I visitarem La Vigna d'en Pere. De vesprada **Es Grau**, lloc tradicional d'estiueig per a la gent modesta de Maó. Passejarem **s'Albufera, parc natural protegit.**

7 setembre. Menorca britànica

Navegarem pel port natural de Maó fins **l'Illa del Rei**, per tal de conèixer l'hospital anglès de 1.705, saquejat i en vies de rehabilitació, l'església de Sant Francesc, el museu arqueològic amb un bonic claustre. Passejarem Sant Esteve i visitarem l'encantador poble d'**Es Castell** amb un port xicotet ple de bars i tavernes davant el fort anglès de Malborough.

8 setembre. Cala Morell-Fornells

Passeig rural: pel Nord de l'illa des de Cala Morell fins a Algaiarens. Visitarem la necròpolis neolítica. Menjar de pícnic, aigua i banyador. Visitarem les ruïnes i el port romà de **Sanitja**, el portet situat en el fons d'una rada és per a barquets locals com de conte. Tot seguit la fantàstica posta de sol al Cap de Cavalleria. Sopar lliure a **Fornells** (és famosa la caldereta).

9 setembre. Maó. La festa dels cavalls

Passeig rural: entre pinades des de Binigaus fins la magnífica cala de l'Escorxada. Menjar de pícnic, aigua i banyador.

De vesprada Maó en festes, gaudirem de les espectaculars remuntades dels cavalls. A poqueta nit passejarem el divertit port, sempre animat i ple d'opcions gastronòmiques de tots els preus.

10 setembre. Ciutadella

Antiga capital de l'illa. Visitarem la **meravellosa pedrera**; passejarem aquesta bella ciutat, amb un conjunt de carrers medievals en què sobreïxen els seus nombrosos palaus, esglésies i fortaleses; podrem descobrir les excel·lents cales, apartats pobles pesquers i gaudir d'una saborosa tradició culinària, basada en productes del mar. Els seus remots orígens ens han deixat també, un important patrimoni arqueològic en forma de monuments megalítics.

11 setembre. Muntanya Bou

Matí lliure de platja gaudint d'una de les més encantadores cales menorquines. De vesprada la muntanya més alta, amb un convent de monges dse d'on tindrem un magnífic panorama. **Trasllat a l'aeroport. Vol a Manises.** Arribada cap a les 23:00 hores.

Combina les visites de turisme cultural amb lleugeres passejades pel camp amb dificultat baixa. La millor manera de conèixer Menorca.

La ruta de la seda
Samarcanda, Bukhara, Khiva...

23 setembre a l'3 octubre



CLÀSSIC

1640€ + 291€ taxes d'aeroport

Inscripció Oberta

Reunió Informativa: 5 de setmebre

València commemora l'Any de la Seda. El camí que al llarg de segles utilitzaven de canal de propòsits militars i polítics, el que feien servir per al comerç de tota mena de productes, el principal mitjà d'informació, de transmissió del coneixement, de difusió d'idees i d'experiències culturals entre occident i orient és el que avui us proposem com a gran viatge de tardor. Volem recuperar la memòria viva d'aquelles ciutats i pobles que han forjat aquesta línia única amb els seus imponents monuments arquitectònics... Samarkanda, Bukhara, Khiva, vivint in situ la llarga història de "La Ruta de la Seda". **Camí al paradís.**

Ens acompanyarà Santiago Tormo, arquitecte.



23 i 24 setembre. Taixkent
Concentració a les **15:00h** a **l'aeroport de Manises. Vol Transcontinental a Istanbul-Taixkent.** Nit a bord. Arribada a primera hora del matí. Trasllat a l'hotel i descans. De vesprada visita al centre de Taixkent, gaudirem del magnífic basar Shorts, la madrassa Kulkedach, etc. **Hotel a Taixkent.**

25 setembre. El desert de Khorezm
Trasllat a l'aeroport i **Vol interior Taixkent-Urgench.** En arribar-hi excursió pels **castells del desert de Khorezm** amb la visita de les restes de Kizil Kala, les ruïnes de Truprak Kala (segle IV aC.), Djanbas Kala... tot i contemplant el desert que les envolta així com el llunyà riu Amur Darya. **Hotel a Khiva 2 nits.**

26 setembre. Khiva
Sembla eixir dels contes màgics antics, un oasi d'una florent ciutat per a les caravanes que creuaven **el desert Kizilkum**, conegut pel color rogenc de les seues arenes. Va ser declarada pels soviètics "museu a cel obert". Visitarem els importants monuments de la ciutat, destacant la **fortalesa interior o "Ichan Kala"** i la muralla que l'envolta, així com la infinitat de les mesquites i madrasses.

27 setembre. Bukhara
Vol interior Urgench - Bukhara. En arribar-hi, visita a aquesta magnífica ciutat-oasis vigilada pel seu monumental castell o Ark amb **més de 300 mesquites** conservant tot l'encant. **Hotel a Bukhara 3 nits.**

28 setembre. Bukhara
La "Perla de l'Islam", conserva tot l'encant de l'esperit oriental, ens meravellarà la increïble simbiosi, creant un ambient que embolica al visitant en aquesta ciutat museu. El Palau d'estiu dels últims emirs, la mesquita **Moagok-i-attari**, el complex **"Poy Kalon"** i l'acollidora plaça de la Liaba-Jauz on els capvespres s'acompanyen amb el té i el descans en un magnífic racó difícil d'oblidar.

29 setembre. Bukhara
Excursió pels complexes monumentals de la rodalia Bukhara: Bakhauddin Nakshbandi, el palau Sitorai Mikhi Khosa de l'últim emir de Bukhara etc.. Vesprada lliure, podreu visitar els increïbles basars.

30 setembre. Shakhrisabz - Samarkanda
Trasllat a la bellíssima Samarkanda, cantada per poetes turcs i perses. Detenint-nos en les ruïnes de la magnífica Shakhrisabz, lloc de naixement de Tamerlà, i entre d'altres el seu monument. Tamerlà, la va fer capital del seu imperi a finals del segle XIV. Passeig pel nucli antic d'aquesta increïble i mítica ciutat dels contes **"De les mil i una nit" de Sherezade**; La plaça del Reguistà, la joia de Samarkanda amb les seues tres imponents madrasses un lloc de privilegi dins de l'art islàmic de l'Àsia Central. **Hotel a Samarkanda 2 nits.**

1 octubre. Samarkanda
Llegendària ciutat de la ruta de la Seda. Fou Lenin el primer que ordenà la seua restauració. Ens traslladarem a un altre temps visitant el Mausoleu de Tamerlà, el famós **Observatori d'Uluz-Bek** en la gegantina Mesquita de **Bibí Khanum**, la més gran d'Àsia Central, i l'inigualable **Registan**.

2 octubre. Samarkanda
Matí lliure a Samarkanda. Trasllat a Taixkent. Sopar i festa de comiat. En acabant trasllat a l'aeroport. **Vol transcontinental a Istanbul-Manises.**

3 octubre. Retorn
Arribada a València cap a les 16.00 hores.

VALÈNCIA. PASSEJADES DE TARDOR

11 setembre. Dissabte Passeig per la vida i l'obra d'Ignacio Pinazo.
17 setembre. Dissabte València de Cartró-Pedra.
01 octubre. Dissabte Cúpules de València.
02 octubre. Diumenge Les Calatravades de Calatrava.
22 octubre. Dissabte Pinazo. Els últims moments de Jaume I.
31 octubre. Dilluns Nit de les ànimes versus Halloween.
05 novembre. Dissabte Godella i Pinazo. La casa, l'horta, la gent.
26 novembre. Dissabte. L'Ajuntament i el barri de Sant Francesc.

EXCURSIONS. COMARQUES VALENCIANES

POBLES I TAULES

25 setembre. Diumenge. Ermites medievals de la Costera.
23 octubre. Diumenge. Poblacions en la Serra de Gúdar.
01 novembre. Dimarts. El Misteri i la Festa està a Elx.
13 novembre. Diumenge. El Racó d'Ademús. Colors de Tardor.
20 novembre. Diumenge. Sot de Chera en color. La ruta de l'aigua.

TERRES I TAULES

25 setembre. Diumenge. Carrícola. L'Espai d'Art Mediambiental.
13 novembre. Diumenge. Vallanca i el riu Bohigues.
23 octubre. Diumenge. El cañón del río Alcalà.
01 novembre. Dimarts. El Fondó i el Palmeral d'Elx.
20 novembre. Diumenge. Parc natural de Chera. Les coves del Morrón.

Passeig per la vida i l'obra d'Ignacio Pinazo

11 setembre DIUMENGE — ESMORZAR

Primer dia d'inscripció: 29 agost

Tiquet: 15 €

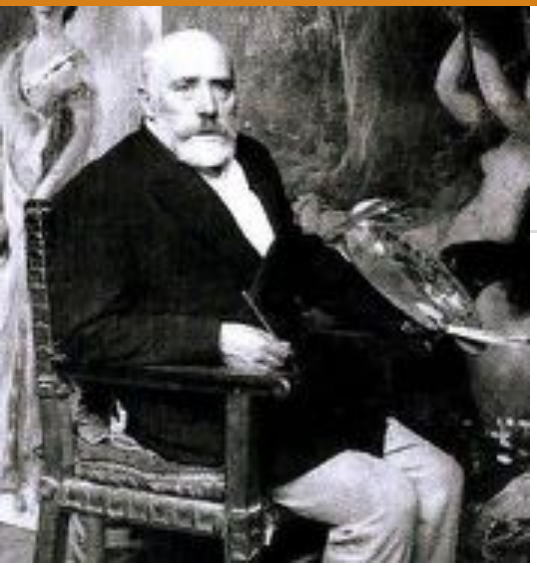

Pinazo. Visita il·lustre. De família humil, es va veure obligat de jove a contribuir econòmicament a casa amb ocupacions tan diverses com la de barreter, argenter, decorador de taulellets i pintor de palmitos. Va començar la seua formació artística als 21 anys en l'Acadèmia de Belles Arts de Sant Carles.

Concentració a les **09:45h.** a la **Plaça del Carme.** Passeig per la València on va passar els primers anys de la seua vida i visita guiada de la mostra extraordinària de l'obra de **Ignacio Pinazo Camarlench,** un dels més destacats artistes valencians de tots els temps.

Ens acompanyarà Clara Ros, història de l'art.

Restauracions discutides València de Cartró-Pedra

17 setembre DISSABTE — ESMORZAR

Primer dia d'inscripció: 5 setembre

Tiquet: 15 €



Els lectors de premsa de la ciutat de València es troben en les pàgines dels diaris, i des de fa anys, amb polèmiques molt intenses que prenen com a eix la rehabilitació d'edificis històrics i d'entorns urbans. Els bàndols s'hi configuren apassionadament per més que, de vegades, no hi fera falta tant: una rehabilitació discutida no és, necessàriament, una rehabilitació discutible, però sovint els interessos polítics, mediàtics, etc. poden encendre en flama els cors de la ciutadania... també a compte d'una intervenció arquitectònica!

Concentració a les **10:00h.** a la **porta de la Biblioteca Municipal de València,** al carrer de l'Hospital. Passeig-visita del Jardí de l'Hospital, Sant Agustí, la Gallera, la plaça Rodona, Santa Caterina, façana del Palau Borja i la meravellosa façana de la Seu dels grups parlamentaris.

Ens acompanyarà Toni Rodrigo, història de l'art.

Carrícola.
L'Espai d'Art Mediambiental

25 setembre DIUMENGE

FIL-PER-SENDA

Primer dia d'inscripció: 12 setembre

Tiquet: 40 €



Carrícola reposa tranquil·lament al peu de la serra del Benicadell en un entorn plàcid i paradisíac de La Vall d'Albaida. Farem la ruta escultòrica gaudint d'una sorprenent col·lecció d'obres d'art que de sobte apareixeran sorprenent-nos en amagats i bellíssims indrets naturals. És una oferta cultural i natural inèdita en terres valencianes.

RUTA DE POBLES | QUINA BONA IDEA!

Eixida en bus a les 08:00h. de Nuevo Centro.
Arribada a València cap a les 20.00h.
Passeig rural: 2h amb dificultat baixa amb un petit desnivell. Eixint del poble pel barranc del Castell, pujarem fins la "Font dels Unflats". De vesprada una passejada pel barranc de l'Arcà ornamentat amb peces de gran interés. **Dinar lliure de camp.**

Ens acompanyarà Josep Belda, història de l'art.

Ermites medievals de la Costera
Panorames d'altura

25 setembre DIUMENGE

Primer dia d'inscripció: 12 setembre

Tiquet: 27 €



Aquesta ruta passeja per dues de les més antigues ermites del nostre país, la de Santa Anna situada en un lloc espectacular al cim d'un tossal que separa la Costera de la Ribera i la recentment restaurada, Mare de Déu del Puig, bastida en un lloc increïble.

POBLES I TAULES | ARQUITECTURA POPULAR

Eixida a les **08:00h.** de **Nuevo Centro** a les **09:30h.** de **Turisme Xàtiva.**
Passeig rural: Són dues passejades de curt recorregut per tal d'assolir les ermites. Com estan situades al cim d'un tossal, per accedir a la més alta caldrà salvar 100 metres de desnivell. **Dinar:** Tastarem l'arròs al forn, plat típic comarcal. 17 euros. De vesprada el nou Museu de Belles Arts de Xàtiva.

Ens acompanyarà Josep Pardo, arquitecte restaurador.

Cúpules de València

1 octubre DISSABTE — ESMORZAR

Primer dia d'inscripció: 26 setembre

Tiquet: 15 €



Podríem dir que la ciutat de València és arrossegada cap a dalt des de les cúpules blaves de les esglésies, i que -així doncs- la nostra capital està puntejada d'elevats blaus ceràmics. En el deliri també podríem dir que una mà invisible, a tocar de la llanterna de la "mitja taronja" de l'Escola Pia, sembla sostenir la Ciutat Vella a molts metres de terra... Siga com siga, **Fil-per-randa** vol passejar-vos entre les cúpules de l'única gran urbs del món que ostenta aquests tipus de corones.

Concentració a les **09:45h** a les **Torres de Quart.** Visitarem les cúpules de l'Escola Pia, les del Mercat Central, la de Correus, la de la Basílica de la Mare de Déu, i la de l'antiga església de Sant Pius V, actual rebedor del Museu de Belles Arts.

Ens acompanyarà Enric Català, belles arts.

Les calatravades de Calatrava

2 octubre DIUMENGE

Primer dia d'inscripció: 26 setembre

Tiquet: 12 €



Les Arts versus Guggenheim. Sovint pensem que una Calatravada és igual a un Guggenheim, però hem de reconèixer que no han tingut el mateix èxit i repercussió econòmica. És què els "consumidors" tenen comportaments aleatoris? o pot ser que estan mal ubicades, mal comunicades, mal en els accessos i serveis, i amb un espai interior decebedor? Bilbao ho té tot excepcionalment resolt? **No cal parlar de diners i estafa, no perquè no creguem que no ha existit, sinó perquè no és la nostra tasca.**

Concentració a les **10:00h** a la **porta del Palau de les Arts.** Les veiem per fora i comprovem la deficient urbanització dels voltants. Comprovarem perquè aquests monumentals edificis són una oportunitat perduda.

Ens acompanyarà Pep Pardo, arquitecte.

PONT D'OCTUBRE

8 i 9 octubre El Ducat de Medinaceli. Los cañones del Jalón. **Fil-Per-Senda**
12 al 16 octubre La Ribera Sacra. Panorames sobre el riu Sil.
12 al 16 octubre El territori de Compostel•la. La porta del cel.

PONT DE NOVEMBRE

29 octubre a l'1 novembre

Ordesa i la vall de l'Ara. Colors del Pirineu en tardor. **Fil-Per-Senda**
Cañones del Duero. El Savinar de Calatañazor. **Fil-Per-Senda**
L'estany de Sant. Maurici i els Encantats. **Fil-Per-Senda**
La Jaceteria i El Sobrarbe. Jaca, Aínsa i Bagüés.
Els Pallars. Catalunya vella a descobrir.
Ribera del Duero. Romànic, castells i cellers.

PONTS EN DESEMBRE

3 al 6 desembre Sòria i Tierra de Cameros. L'estrela d'orient.
3 al 6 desembre Senders de Cameros. L'Acebal de Garagüeta. **Fil-Per-Senda**
3 al 6 desembre Escapada a Lisboa. La intensa i llarga saudade...
7 al 11 desembre Les Maresmes de Doñana. El Camí d'Amèrica.
7 al 11 desembre Sevilla i la seua Campiña. El barroc alegre.

El Ducat de Medinaceli
Los cañones del Jalón

8 i 9 d'octubre



NOVETAT

150 €

Primer dia d'inscripció: 5 setembre

MP

Si per alguna cosa és reconegut l'antic Ducat de Medinaceli és pels seus meravellosos paisatges, els petits pobles amb encant i per la seua deliciosa gastronomia. Són els tres principals al·licients d'aquesta escapada. Caminarem pausadament un dels espais naturals més emblemàtics, visitarem assossegadament l'interior de les muralles i conclourem assaborint la deliciosa gastronomia que ens ofereix Medinaceli.

8 octubre. Dues Opcions

Eixida a les **07:00h.** de **Nuevo Centro** i a les **08:00** de **Xest.** Trasllat. **Hotel a Sigüenza.**

OPCIÓ A. Turisme Cultural.
Per als que **NO** vulguen caminar. **El monestir cistercenc de Santa María de la Huerta.** L'església, els claustres i el refectori, obra mestra d'una gran nau amb bells finestrals. En un dels murs es va construir l'escala embotida a la paret. Tot seguit la pintoresca Somaén.

OPCIÓ B. Fil-per-SENDA. El congost del Jalón
Per als que **SÍ** vulguen caminar. **Ruta verda. 3h. 8Km. Dificultat moderada. Desnivell 200 metres.** Des de la pintoresca Somaén, enclavada en un xicotet esperó rocós en un dels meandres del riu Jalón fins la recòndita i despoblada aldea d'Avenales. Dinar lliure de Camp.

9 octubre. Medinaceli

Visita de la Catedral de Sigüenza i Medinaceli, de la qual destaquem la Plaça Major amb l'Alfòndec, el Palau, la Col·legiata i carrerons estrets amb la típica arquitectura popular. **Arribada cap a les 21:00 hores.**

Ens acompanyarà Ximo Corts, professor.

Ens acompanyarà Víctor Benlloch, botànic.

La Ribera Sacra
Panorames sobre el riu Sil

12 al 16 d'octubre



CLÀSSIC

450 €

Primer dia d'inscripció: 6 setembre

MP

No sempre els topònims encerten a definir amb claredat el lloc que anomenen, en aquest cas no hi ha dubte. És una ribera tallada a força de la tenacitat i de l'espenta del riu Sil, i és sagrada perquè la presència d'anacoretes i monjos va ser tan aclaparadora en altres temps que les verdes vores del riu van acabar per poblar-se de monestirs i fundacions religioses. És també, en paraules del gran geògraf gallec Ramón Otero Pedrayo, **"Un país no passatger, perquè resulta impossible arribar-hi per casualitat".**

12 octubre. Ourense
Eixida a les **07:00h de Nuevo Centro** i a les **07.30** de **Xest.** Trasllat. Passeig pel nucli antic, la catedral, Sant Francesc, palaus, una agradable sorpresa. **Hotel a Ourense.**

13 octubre. Ourense, Santo Estevo
Matí lliure a Ourense, la ciutat dels balnearis, "las Burgas" i la ciutat dels ponts, el romà, el Vell, l'espectacular pont del Mil·lenni de nova planta... passejarem les vores del riu. De vesprada el monestir de Santo Estevo de Rivas do Sil , amb tres claustres, el més antic, d'estil romànic.

14 octubre. Castro Caldelas, A Teixeria
Visitarem el monestir de Sant Paio d'Abeleda i Castro Caldelas amb el seu xicotet però íntim nucli vell, on trobarem la casa en què va residir Vicente Cingle, escriptor i pensador gallec. De vesprada Sant Pere de Roques, fundat l'any 573, església romànica excavada en una pedra.

15 octubre. Els panorames
Ens detindrem per apreciar el tall que el riu Sil ha anat fent al llarg de segles. Impressionant vista. Tot seguit el Monestir de Santa Cristina de Ribas do Sil. Edifici romànic, amb una església del segle XII.

16 octubre. Urueña
De trets medievals, és un dels pobles més bonics de Castella, conserva intacta la imponent muralla i increïblement, una ermita d'estil romànic català. **Arribada a València cap a les 22 hores.**

Ens acompanyarà Enric Català, Belles Arts.

El territori de Compostel·la
La porta del cel

12 al 16 d'octubre



NOVETAT

450 €

Primer dia d'inscripció: 6 setembre

MP

Iria Flàvia. Segons la tradició en aquest indret va predicar per primera vegada l'apòstol Santiago durant la seua estada a Hispània. Els seus deixebles Teodor i Atanasi en una barca de pedra van portar poc temps després les seues despulles des de Jerusalem. Conten que van amarrar la barca a un pedrón, d'ací ve el topònim actual de Padrón. El "pedrón" es troba actualment sota l'altar de l'Església de Santiago on en temps remots se situava el famós port fluvial.

12 octubre. Santiago
Eixida a les **07:00h de Nuevo Centro** i a les **07.30** de **Xest.** Trasllat. Passeig per les meravelloses places de la capital compostel·lana. **Hotel a Santiago.**

13 octubre. Iria Flàvia, Padrón
Visitarem la fundació Camilo José Cela, la casa de Rosalía de Castro, l'església de Padrón i els santuaris de A Escravitude i San Xulian de Bastavales.

14 octubre. Santiago
Passejarem la capital de Galícia; la catedral, amb el Botafumeiro; el Museu d'art modern, magnífica obra contemporània integrada a l'entorn; els seus carrers i jardins; i conclourem amb la ciutat de la Cultura, simplement indescriptible.

Ens acompanyarà Pep Pardo, arquitecte.

15 octubre. Os Pazos i Carboeiro
Els jardins dels Pazos de Ribadulla i Oca, són per la seua extraordinària diversitat i riquesa en flora ornamental, l'espai botànic més fascinant de Galícia. La unitat indissociable de l'aigua, la pedra i la vegetació, els converteix en obra mestra de l'arquitectura, l'enginyeria i la jardineria. De vesprada el Monestir de Carboeiro, joia arquitectònica màgica, situada en la profunditat de la Galícia interior. Passeig pel riu Deza, recés de pau.i jardins; i conclourem amb la ciutat de la Cultura, simplement indescriptible. **Hotel a Ourense.**

16 octubre. Urueña
De trets medievals, és un dels pobles més bonics de Castella, conserva intacta la imponent muralla i, increïblement, una ermita d'estil romànic català. **Arribada a València cap a les 22 hores.**

Ignacio Pinazo
València de la conquesta

22 octubre DISSABTE

ESMORZAR

Primer dia d'inscripció: 17 octubre

Tiquet: 15 €



Últims moments de Jaume I el Conqueridor. L'artista va realitzar una composició amb una tècnica molt lliure, marcant les siluetes amb rotunds traços negres i aplicant el color a grans taques de manera molt enèrgica, la qual cosa va portar no poques crítiques pel seu aspecte quasi inacabat. La llum que il·lumina la penombra era, com seria freqüent en la pintura valenciana, un altre dels recursos millor empleats.

Concentració a les **09:45h.** a la **Porta del Museu Sant Pius Vé.** Visita guiada del quadro. Al llit de la seua mort, el rei lliura l'espasa al seu fill Pere, pregant-li que no l'embaine fins a la completa expulsió dels musulmans i la finalització de la Conquesta. Tot seguit passeig per la València del Segle XIII i XIV.

Ens acompanyarà Josep Belda, història de l'art.

Poblacions en la Serra de Gúdar
Gúdar, Mora, Alcalá.

23 octubre DIUMENGE

Primer dia d'inscripció: 10 octubre

Tiquet: 28 €



Alcalá de la Selva. Poble aragonés de caràcter medieval, envoltat de muntanyes i penya-segats que marquen el rumb d'un riu només visible al fons de la vall. L'abundància d'aigua, permet una flora pròpia d'alta muntanya, uns pinars inacabables i unes sendes que cal xafar per a gaudir de sensacions que només en un lloc així podem sentir.

POBLES I TAULES ARQUITECTURA POPULAR

Eixida a les **08:00h del Jardí Botànic i a les 08:30h de Sagunt.** Trasllat. Visitarem tres dels pobles més bonics de la Serra de Gúdar: Alcalà de la Selva, Gúdar i Mora de Rubielos. **Dinar opcional 16 euros.** Menú típic i casolà. Arribada a València cap a les 20:30 hores.

Ens acompanyarà Toni Rodrigo, història de l'art.

El Misteri i la Festa està a Elx

1 novembre DIMARTS

DINAR

Primer dia d'inscripció: 17 octubre

Tiquet: 50 €

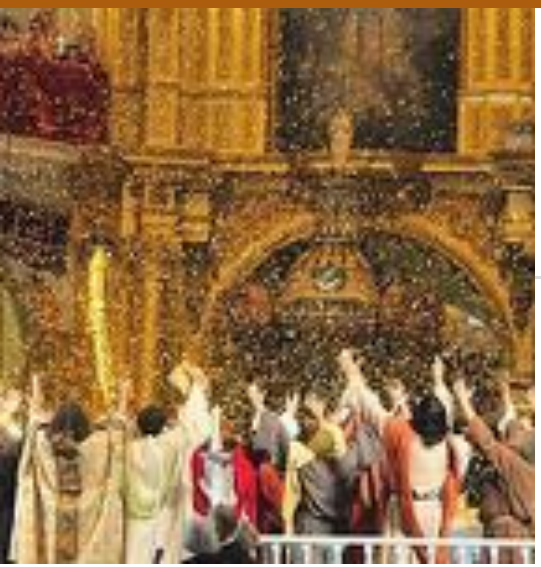

El poble d'Elx l'anomena **La Festa** i és l'única representació teatral dins d'un temple després del concili de Trento. D'origen medieval, està totalment cantada en valencià clàssic. Dins la magnificència d'allò sagrat, l'encant i la bellesa d'allò que és popular, amb els cantors i espectadors vibrant, davant la representació de la Dormició, Assumpció i Coronació de la Verge Maria.

Eixida a les **07:00h de Nuevo Centro i a les 08:00h de Xàtiva.** Representació extraordinària del Misteri. De matí La Vespra i de vesprada La Festa. L'entrada a l'església és lliure, (forma part de les festes populars de la ciutat). Entre les dues representacions passejarem pel nucli antic d'Elx. Tastarem l'Arròs amb costra, típic plat comarcal.

Ens acompanyarà Josep Belda, història de l'art.

El Fondó i el Palmeral d'Elx Oasi de la humanitat

1 novembre DIMARTS

FIL-PER-SENDA

Primer dia d'inscripció: 17 octubre

Tiquet: 30 €



La gran riquesa natural d'Elx i la seua comarca és el resultat de la unió de l'aigua, la vegetació, la fauna i en aquest cas la mà de l'home. Un fum de llocs naturals, platges, dunes, marjal, etc. s'uneix al paisatge humà del palmeral, únic a Europa i protegit per la **UNESCO.** Un conjunt que a les darreries del segle XVIII ja destacava a ulls del botànic Cavanilles.

Eixida a les **07:00h de Nuevo Centro. i a les 08:00h de Xàtiva.** Visitarem el parc natural del **Fondó d'Elx** una de les zones humides més importants del país, últim refugi de diverses espècies d'aus. **Dinar opcional 20 euros.** Tastarem el famós **"Arròs amb Costra".** A la vesprada els horts que conformen el palmeral.

Ens acompanyarà Víctor Ramírez, botànic.

Ordesa i la vall de l'Ara

Colors del Pirineu en tardor

FIL-PER-SENDA

29 octubre a l'1 novembre



NOVETAT

320 €

Primer dia d'inscripció: 12 setembre

MP

Ordesa, una vall glacial de gel quaternari que va tallar sobre la roca calcària un circ en una curiosa forma de U. Envoltada de pics de 3.000 metres, espessos boscos, desenes d'espècies diferents d'aus i mamífers, és la targeta de visita d'un espai natural impressionant. Aquest avui dona vida a un dels ecosistemes més bonics i singulars de la serralada pirinenca.

29 octubre. Jaca
Eixida a les **07:00h.** de **Nuevo Centro** i a les **07:30h** de **Sagunt.** Trasllat. La Ciutadella, la Torre del Rellotge i el pont medieval de Sant Miquel. **Hotel a Ordesa.**

30 octubre. Ordesa i Mont Perdut
Ruta verda: 4 hores. 14km. Dificultat baixa. Desnivell 300m. Sense cap dubte el lloc més emblemàtic del Pirineu, la Vall d'Ordesa. Farem la ruta clàssica del parc nacional a través dels colors de la tardor per a descobrir el Mont Perdut.

31 octubre. La Vall de Bujaruelo
Ruta verda: 4 hores. 13km. Dificultat baixa. Desnivell 300 metres. La gran desconeguda d'Ordesa, la Vall de Bujaruelo. Realitzarem una ruta des de San Nicolas de Bujaruelo fins al circ d'Otal, als peus de la serra Tendeñera.

1 novembre. Perles mossàrabs
Passeig rural: 2 hores. 6 Km. Dificultat baixa. Desnivell 80 metres. Interesant ruta amb alt valor cultural per la Vall de Tena. A descobrir les joies mossàrabs del Serrablo, com ara Sant Martí, Sant Joan i Sant Pere. **Arribada cap a les 21:00 hores.**

Cal portar calcer de muntanya, cantimplora, prismàtics i impermeable per si plou.

Ens acompanyarà Vicent Climent, història de l'art.

La Jaceteria i El Sobrarbe

Jaca, Aínsa i Bagüés

29 octubre a l'1 novembre



NOVETAT

345 €

Primer dia d'inscripció: 12 setembre

MP

Bressol de la Corona d'Aragó. En aquest territori començà a cristal·litzar un incipient comtat pirenaic del que va sorgir un regne, germen de la totpoderosa Corona d'Aragó. I no és d'estranyar perquè ací tot està disposat d'una manera lògica i coherent, res falta i res sobra: fagedes interminables, neus perpètues, pobles de pedra i pissarra, rius transparents, bellíssimes esglésies romàniques i un mossàrab singular.

29 octubre. Jaca

Eixida a les **07:00h.** de **Nuevo Centro** i a les **07:30h** de ***Sagunt.*** Trasllat. La Ciutadella, la Torre del Rellotge i el pont medieval de Sant Miquel. **Hotel a Jaca.**

30 octubre. Pobles amb encant

De la pintoresca **Boltaña,** assenyalem la Plaça Major, amb amplis porxos; el pont romànic; la col·legiata gòtica i el Monestir del Carme, rehabilitat com a balneari. De vesprada passejarem **Aínsa,** en si mateix un monument del qual destaca l'església romànica de Santa Maria i la Plaça Major presidida per l'ajuntament, oberta al castell i rodejada per porxos.

31 octubre. Joies Romàniques

Visitarem l'enigmàtic monestir de **San Juan de la Peña** i la petita meravella de **Bagüés,** de la qual destaquem les sinòpies de les pintures exposades a Jaca. De vesprada visita de la catedral de Jaca, un dels temples més importants del primer romànic a Aragó que alberga en el seu interior el gran fresc de Bagüés, qualificat com **«la Capella Sixtina del romànic».**

1 novembre. Perles mossàrabs

Passeig rural: 2 hores. 6 Km. Dificultat baixa. Desnivell 80 metres. Interessant ruta amb alt valor cultural per la Vall de Tena. A descobrir les joies mossàrabs del Serrablo, com ara Sant Martí, Sant Joan i Sant Pere. **Arribada cap a les 21:00 hores.**

Ens acompanyarà Clara Ros, història de l'art.

Cañones del Duero

El Savinar de Calatañazor

FIL-PER-SENDA

29 octubre a l'1 novembre



NOVETAT

330 €

Primer dia d'inscripció: 13 setembre

MP

Los Cañones de Riaza, i de l'Esgueva. Prop, molt prop del tram mitjà del riu Duero trobarem una xarxa de camins, senderes i passos de bestiar que ens permetran recórrer espais naturals d'una gran importància ecològica i mediambiental. Allí en silenci, on l'equilibri és quasi perfecte, descobrirem a la vora d'un xicotet riu, comarques quasi despoblades on les modestes cases dels pobles tenen un encant arrevatador.

29 octubre. Pobles amb encant

Eixida a les **07:00h. de Nuevo Centro i a les 07:30h de Sagunt.** Trasllat a **Ayllón,** bonica població medieval on s'uneixen la naturalesa i l'art, destacant els seus monuments civils, esglésies i palaus. **Maderuelo,** és un bonic poble envoltat per les aigües de l'embassament del riu Riaza. **Hotel al Burgo d'Osma.**

30 octubre. Las hoces del río Riaza

Ruta verda: 4hores. 11Km. Dificultat moderada. Desnivell 250 metres. Des de Montejo de la Vega, constitueixen un espai natural de gran valor per l'espectacularitat del seu paisatge i per l'assentament d'una rica comunitat d'aus de penyal.

31 octubre. Lagares del río Esgueva

Ruta verda: 3hores. 9Km. Sense dificultat. Desnivell irrellevant. Bonica ruta de camp amb sorpresa, en unir petits temples romànics d'esplèndida factura.

1 novembre. El Savinar de Calatañazor

Calatañazor, declarat un dels pobles més bonics de Castella. Visita de l'església-museu. Tot seguit, **Passeig rural:** pel Savinar de Calatañazor amb exemplars de més de 500 anys. **Arribada cap a les 21:00 hores**

Cal portar calcer de muntanya, cantimplora, prismàtics i impermeable per si plou.

Ens acompanyarà Joan Grifoll, guia de muntanya.

Ribera del Duero
Romànic, castells i cellers

29 octubre a l'1 novembre



NOVETAT

330 €

Primer dia d'inscripció: 13 setembre

MP

Per aquestes terres, el riu Duero conforma un territori pla, escalonat, una vall dissimètrica, de bellíssims paisatges, ornamentada amb la silueta d'imponents castells medievals. La Ribera del Duero, famosa per la producció vitivinícola de gran qualitat, és també reconeguda per la magnífica gastronomia, destaca el lletó torrat.

29 octubre. Pobles amb encant

Eixida a les **07:00h. de Nuevo Centro i a les 07:30h** de Sagunt. Trasllat a **Ayllón,** bonica població medieval on s'uneixen la naturalesa i l'art, destacant els seus monuments civils, esglésies i palaus. **Maderuelo,** és un bonic poble envoltat per les aigües de l'embassament del riu Riaza. **Hotel al Burgo d'Osma.**

30 octubre. Peñaranda, Clúnia, La Vid

El castell de Peñaranda, s'alça airós, vigilant la vila apinyada al voltant de la col·legiata de Santa Anna. A la plaça Major porticada, trobarem la picota medieval, el Palau de Miranda i la farmàcia del Segle XVII, (avui en funcionament). Visitarem les restes arqueològiques de la ciutat romana de Clúnia Sulpícia i el monestir de la Vid.

31 octubre. Romànic rural. El castell

Passeig rural: bonic recorregut que comunica algunes de les joies més destacades del romànic de **"Los Lagares de l'Esgueva"**: Pinillos, Terradillos i Villaluenda. Tot seguit el **Castell de Peñafiel** que s'alça airós, vigilant la vila apinyada, es compara amb un vaixell per la seua planta estreta i allargada. De vesprada el nucli antic d'**Aranda,** destaquem Sta. Maria la Real.

1 novembre. El Burgo d'Osma.

Matí lliure per a visitar el Burgo, la catedral, el Palau... **Arribada cap a les 21:00 hores.**

Ens acompanyarà Pep Pardo, arquitecte.

Els Pallars
Catalunya vella a descobrir

29 octubre a l'1 novembre



CLÀSSIC

340 €

Primer dia d'inscripció: 14 setembre

MP

El Pallars Jussà o Baix Pallars, està situat a cavall entre els cims dels Pirineus i la conca de Tremp, té diverses àrees geogràfiques amb forts contrastos paisatgístics de formes més arrodonides i tonalitats rogenques amb un clima temperat que la vegetació i els conreus li donen un aspecte mediterrani. Cal fer una menció especial a l'arquitectura popular d'aquesta part de Catalunya, (cases senyorials, cellers, fonts, etc.) que mostren el saber fer i la importància històrica de moltes poblacions.

29 octubre. Gerri de la sal
Eixida a les **07:00h.** de **Nuevo Centro** i a les **07:30h.** de **Sagunt.** Trasllat a Santa Maria de Gerri, magnífica obra romànica, juntament amb les salines veïnes i el pont medieval, constitueix un conjunt monumental únic. **Hotel a Sort.**

30 octubre. La Seu d'Urgell
Un encreuament de camins ancestral i capital cultural d'una àmplia àrea pirinenca. Visitarem Santa Maria, l'única catedral romànica que es conserva a Catalunya; La Biblioteca, que ocupa el recinte de l'antiga església del convent de Sant Agustí; passejarem per carrers porticats i el parc del Valira que alberga una rèplica del claustre de la catedral, dissenyat per l'escriptor i urbanista Lluís Racionero.

31 octubre. Parc Nacional Sant Maurici
Entrarem a l'alt Pallars, parada a Espot. Tot seguit contractarem taxis 4x4 que ens portaran al mateix cor del parc natural. Vesprada a Sort..

1 novembre. Covet i el castell de Mur
Visita de la magnífica portalada de Santa Maria de Covet i del castell de Mur, el qual juntament amb la col·legiata de Santa Maria i el seu claustre formen el conjunt monumental més important de la comarca. **Arribada sobre les 21 hores.**

Ens acompanyarà Joan V. Candel, guia de FPR.

L'estany de Sant Maurici i els Encantats

FIL-PER-SENDA

29 octubre a l'1 novembre



CLÀSSIC

340 €

Primer dia d'inscripció: 14 setembre

MP

A la capçalera de la Noguera Pallaresa, envoltat de boscos, al fons d'un circ d'origen glacial i d'un bell paisatge de muntanya, descansa plàcidament Sant Maurici, un llac pirinenc situat a 1.900 m d'altitud, situat davant de la majestuosa muntanya dels Encantats. Com moltes altres muntanyes, el seu nom neix entre antigues llegendes, en aquest cas diu que aquestes dretes agulles eren de primer només dos caçadors que varen quedar petrificats per sempre.

29 octubre. Gerri de la sal

Eixida a les **07:00h.** de **Nuevo Centro** i a les 07:30h. de Sagunt. Trasllat a Santa Maria de Gerri, magnífica obra romànica, juntament amb les salines veïnes i el pont medieval, constitueix un conjunt monumental únic. **Hotel a Sort.**

30 octubre. La Seu d'Urgell

Ruta verda: 3h. Dificultat moderada. Desnivell 300 metres. 9Km. Ruta clàssica de la Seu d'Urgell, que ens portarà fins a dalt del Tossal a on hi ha l'ermita de Sant Antoni. Vesprada lliure a la Seu d'Urgell.

31 octubre. Parc Nacional Sant Maurici

Ruta verda: 3h. 10Km. Dificultat moderada. Desnivell 200 metres de baixada. Des de l'Estany d'Amitges al llac de Sant Maurici. La zona de Sant Maurici és una de les més boniques dels Pirineus catalans. **Vesprada a Sort.**

1 novembre. Covet i el castell de Mur

Visita de la magnífica portalada de Santa Maria de Covet i del castell de Mur, el qual juntament amb la col·legiata de Santa Maria i el seu claustre formen el conjunt monumental més important de la comarca. **Arribada sobre les 21 hores.**

i

Cal portar calcer de muntanya, cantimplora, prismàtics i impermeable per si plou.

Ens acompanyarà Víctor Benlloch, botànic.

Nit de les ànimes versus Halloween

31 octubre DILLUNS — PASTES I CAVA

Primer dia d'inscripció: 24 octubre

Tiquet: 13 €



València, la ciutat de tenebra. València té un vessant d'ombres, de presències secretes, inquietants, de natures ambigües i d'ànimes desficioses en el sentit paranormal de la paraula, molt apropiades per a evocar-les la nit de Tots Sants. Farem memòria d'heretges eternament condemnats a la lluna de València, feudals orgullosos que acabaren malament, aparicions demoníaques de la més diversa intenció, bèsties morrudes subjectes a una dieta exclusiva de carn humana; sense oblidar, però, alguns herois coratjosos, presències benèfiques i miracles encertadíssims, de record més edificant.

Concentració a les **20:00h** a les **Torres de Serrans.** De nit fosca, seguirem un itinerari ric en escenaris on es visqueren –i de tant en tant encara es viuen– fenòmens inexplicables de la més espantosa i, de vegades, amena varietat. Un repàs, reivindicatiu si cal, a la nostra tradició d'horrors.

Ens acompanyarà Víctor Labrado, escriptor.

Godella i Pinazo La casa, l'horta, la gent

5 novembre DISSABTE — ESMORZAR

Primer dia d'inscripció: 24 octubre

Tiquet: 15 €



En la pintura de Pinazo apareix com a protagonista de la seua percepció pictòrica, l'horta. Descriu un relat de la vida costumista valenciana com cap artista ho havia fet fins llavors, fent servir els reflexos de llum abans que Sorolla pintara les seues escenes de platja. S'ha escrit, que per a Pinazo, Godella va ser com Tahití per a Gauguin.

Concentració a les **10:00h.** a **l'estació Godella de Metro-València.** Visitarem la casa de Pinazo, (el seu refugi), on trobarem reflectides gran quantitat de les seues experiències. Passejarem Godella, (la seua inspiració), de la qual Pinazo ens descriu en senzilles escenes, el pas quotidià de la seua gent, els incomptables detalls dels racons i la vida costumista de l'horta.

Ens acompanyarà José Ignacio Casar Pinazo, director del Museu de Sant Pius Vé.

Els colors de la Tardor al Racó d'Ademús

13 novembre DIUMENGE

Primer dia d'inscripció: 2 novembre

Tiquet: 27 €

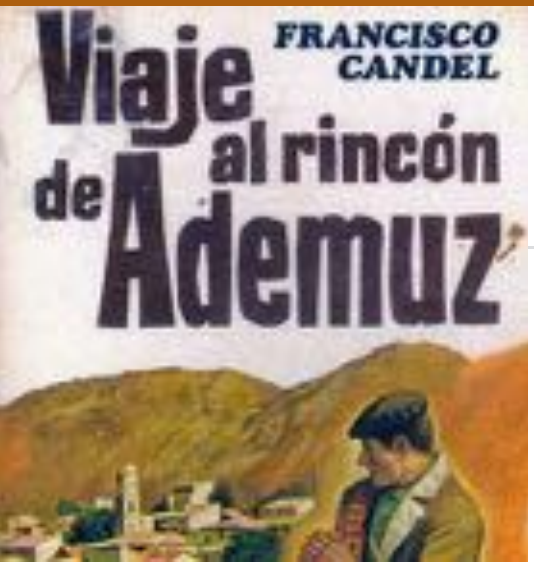

La Ciutadella de Moya. El castell de Moya és una autèntica joia, una fortalesa de gran capacitat defensiva, al bell mig d'un espectacular paisatge. Caminarem les nobles ruïnes que ens traslladaran a èpoques passades d'esplendor, quan va arribar a ser Marquesat de 32 pobles, va tindre 6 esglésies, 3 convents i un hospital.

POBLES I TAULES | CASTELLS VALENCIANS

Eixida a les **08:00h de Nuevo Centro. Passeig rural.** Ademús, la romànica ermita de Nostra Senyora de l'Horta, (exemple únic al nostre país) i l'extraordinària taula de la Mare de Déu de la Llet, del segle XV, on destaca la Verge Maria donant pit al fill. **Dinar opcional (15 euros).** Gastronomia comarcal de qualitat. De vesprada Moya. Arribada a València cap a les 20:00h.

Ens acompanyarà Vicent M. Cotanda, guia de FPR.

Sot de Chera en color La ruta de l'aigua

20 novembre DIUMENGE

Primer dia d'inscripció: 7 novembre

Tiquet + bus: 28 €



Sot de Chera. Petita població d'època àrab on destaca la talaia de vigilància del segle XI que presideix la vall. Protegits per ella, es conformà una alqueria fortificada àrab, origen de l'actual trama urbana de carrerons i terraplens, que junt amb el sistema de regadiu, en ús, són el nucli fonamental d'aquest poble.

POBLES I TAULES | GEOGRAFIA DE L'AIGUA

Eixida a les **08:00h** de **Nuevo Centro** i a les **08:30h** de **Llíria. Passeig rural:** La bonica ruta pel barranc del Reatillo, entre fonts naturals, molins de riu i el sinclinal. **Dinar opcional 15 euros.** Del nucli urbà, la Torre i el seu entorn fortificat; l'Església de Sant Sebastià, el sagrari atribuït a Joan de Joanes, l'Almàssera del Comte, la casa Palau...

Ens acompanyarà Carles Forés i Joan V. Candel, guies de FPR.

Parc natural de Chera
Les coves del Morrón

20 novembre DIUMENGE

FIL-PER-SENDA

Primer dia d'inscripció: 7 novembre

Tiquet i bus: 28 €



Parc natural situat a l'interior d'una enorme fossa tectònica rodejada de pics amb un relleu abrupte i muntanyós. Congostos i barrancs als peus de Sot de Chera, formen paratges extraordinaris amb vegetació de pins, ginebres, romer i espart, i abundants fonts naturals i les cascades de las Toscas.

GEOGRAFIA DE L'AIGUA

Eixida a les **08:00h** de **Nuevo Centro** i a les **08:30h** de **Llíria. Ruta verda: 3h. Dificultat baixa. Desnivell 100 metres. 8Km.** Las Cuevas del Morrón, per l'antiga senda del paratge del Ramal. Visitarem el sinclinal, fita geològica de gran importància produïda pel plegament quasi perfecte de dues forces rocoses. **Dinar opcional 15 euros.** De vesprada el nucli antic.

Ens acompanyarà Joan Grifoll, història.

El barri de Sant Francesc

26 novembre DISSABTE

Primer dia d'inscripció: 21 novembre

Tiquet: 15 €



La plaça de l'Ajuntament. Existeix una vorera de "dretes" i una altra "esquerres"?. On estava el barri dels pescadors?. Per què es col•loca l'estació del Nord al sud?. Què són els edificis hipogenitals?. Per què destaca en la plaça l'estil pastisseria francesa?. La norma és interpretable?. Necessita una reforma? Aquestes són les qüestions a debatre durant la visita.

Concentració a les **10:00h** a la **porta de l'Ajuntament.** Passejada pel barri de Sant Francesc, la rodalia del convent desaparegut. Esmentem els edificis semi industrials (Telefònica); els corporatius; els neogòtics dels què renegà Paco Mora en la seua conversió al classicisme; els d'art decò; algun racionalista perdut i la mole de l'Ateneu.

Ens acompanyarà Pep Pardo, arquitecte.

Escapada a Lisboa
La intensa i llarga saudade...

3 al 6 desembre



CLÀSSIC

600 € + 25 € taxes d'aeroport

Primer dia d'inscripció: 18 octubre

HD

A cada carrer de Lisboa hi ha una història que inclou reis, reines, princeses, poetes, navegadors i polítics. Tots hi van viure, hi van passejar i van fer de Lisboa la capital dels descobriments. Ni un gegantesc terratrèmol (1755) va aconseguir apagar el patrimoni únic d'una ciutat que va veure nàixer i morir Lluís da Camoens, Vasco da Gama o Fernando Pessoa. En qualsevol passejada, tots els locals més emblemàtics ens ixen a cada pas.

3 desembre. Lisboa
Concentració a primera hora del matí a l'aeroport de **Manises.** Vol directe a Lisboa. **Trasllat. Hotel a Lisboa.** De vesprada La Baixa, va ser completament destruïda pel terratrèmol de 1755 i reconstruïda pel marqués de Pombal. La Plaça dos Restauradores, l'estació de ferrocarril del Rossio, la plaça de Dom Pedro IV -la més viva de la Baixa amb moltes cases Art Decó, la *Praça da Figueira...* Tot el conjunt dels carrers dels gremis: *Rua dos Correiros, dos Sapateiros, do Ouro... fins a la Praça do Comércio.*

4 desembre. l'Alfama
Passejarem aquest encantador barri. La catedral, l'església de Sant Antoni de Pàdua, el mirador de Santa Llúcia, Largo das postas do sol, Largo de Sao Rafael, rua da Judiaria, rua de Sao Pedro i dos Remedios, Baco das cruces i el castell de Sant Jordi.

5 desembre. El Tejo
Passejarem la vora del riu Tejo, el gran monument als descobridors i navegants de Portugal, el gran Monestir dos Jeronimos i la Torre de Belem.

6 desembre. Chiado i Bairro alto
Església del Carme, Rua do Carmo i Rua Garret on ens espera Pessoa al café Brasileira, Teatre Nacional de Sao Carlos, Praça Luis de Camoes, Rua da Misericòrdia, Bairro Alto, Igreja de Sao Roque, i Miradouro de Sao Pedro de Alcantara. **Trasllat a l'aeroport. Vol directe a Manises. Arribada cap a les 23:30h.**

Ens acompanyarà Ximo Corts, professor.

Sória i Tierra de Cameros
L'estrela d'orient

3 al 6 desembre



NOVETAT

350 €

Primer dia d'inscripció: 17 octubre

MP

Joies romàniques d'origen àrab. Visitarem dues peces cabdals de l'arquitectura romànica amb influències de l'art musulmà: el cimbori de l'església de Sant Miquel d'Almazán, conformat per un entrecreuament múltiple d'arcades, que esdevenen una bonica estrella de vuit puntes; al seu centre, des del zenit, en un espai buit, magistralment projecta la llum que penetra per la llanterna superior. I el claustre de San Juan del Duero, d'arcades entrellaçades.

3 desembre. Sant Miquel d'Almazán
Eixida a les **07:00h.** de **Nuevo Centro** i a les **07:30** de **Sagunt.** Trasllat. Sant Miquel, únic a la península Ibèrica, és realment excepcional.

4 desembre. L'Acebal de Garagüeta
Passeig rural: Ruta botànica pel major bosc de grévols existent a Europa meridional. Conjunt d'un extraordinari valor ecològic. De vesprada, **Sòria Sobre el Duero:** acurada visita als monuments més destacats, Sant Pere, el Palau dels comtes de Gómara, les nobles ruïnes del claustre de San Juan del Duero...

5 desembre. Cameros. Pobles amb encant
Destaquem la importància que va tindre els gloriosos temps de la transhumància en les mostres d'artesania visibles en les reixes, escuts o construccions de pedra. **Nieva,** amb el Castell roquer i l'església de Sant Martí. **Torrecilla,** amb el Palau, Sant Martí i la Mare de Déu de Tómalos. **Pradillo** l'antiga Casa de Delmes, actual de centre d'informació.

6 desembre. Numància
El jaciment arqueològic de Numantia. Assetjada entre el 143 i el 133 aC i destruïda per Escipió Emilià. **Arribada cap a les 21 hores.**

Combina les visites de turisme cultural amb lleugeres passejades pel camp amb dificultat baixa.

Ens acompanyarà Carles Forés, professor.

Senders de Cameros
L'Acebal de Garagüeta

FIL-PER-SENDA

3 al 6 desembre



NOVETAT

350 €

Primer dia d'inscripció: 17 octubre

MP

A l'extrem sud de la Rioja, al bell mig d'una cadena de cims, cada any la natura ens regala un gran espectacle visual: un bosc caducifoli de fajos, roures, bedolls, castanys i avellaners, pintats de colors ocres i grocs, entre petits pobles que donen vida a aquestes terres plàcides, idònies per a descansar de l'atrafegament diari.

3 desembre. Almazán

Eixida a les **07:00h.** de **Nuevo Centro** i a les **07:30** de **Sagunt.** Trasllat. "La Fortificada". Sàvia mescla d'arquitectura noble i popular. **Passeig rural:** el camí del riu amb vistes de les muralles i les portes medievals. **Hotel a Sòria.**

4 desembre. L'Acebal de Garagüeta

Ruta verda: 2,5h. 6km. Dificultat baixa. Desnivell 100 metres. Ruta botànica pel major bosc de grévols d'Europa, conformat per una massa contínua de forma laberíntica formant voltes i revoltes. Aquests dies són especialment bonics en estar plens de fruit, amb una coloració preciosa. Vesprada lliure a Sòria.

5 desembre. Serra de Cebolleda

Ruta verda: 3h. Dificultat baixa. Desnivell 80 metres. 8Km. Al final de la tardor els boscos de centenaris fajos i castanyers, s'enfilen cap als cims de la Serra transformant-la amb un món de cridaners colors. Ací viu una de les més importants varietats de fauna de la Península: cérvols, esquirols, gats salvatges, porcs senglars i raboses; Visitarem l'Ermita de Lomos d'Orio i el Centre d'informació de la Transhumància.

6 desembre. Numància

El jaciment arqueològic de Numantia. Assetjada entre el 143 i el 133 aC i destruïda per Escipió Emilià. **Arribada cap a les 21 hores.**

i

Cal portar calcer de muntanya, cantimplora, prismàtics i impermeable per si plou.

Ens acompanyarà Víctor Ramírez, botànic.

Les Maresmes de Doñana
El Camí d'Amèrica

7 al 11 desembre



CLÀSSIC

475 €

Primer dia d'inscripció: 19 octubre

3MP

Un paradís natural. De vedat de ducs i àrea privada de caça, a Parc Nacional i Reserva biològica de la Humanitat. Doñana és el punt d'encontre de dos continents i escala vital en les rutes migratòries de les aus que travessen Europa cap a Àfrica i a l'inrevés, (un milió de viatgers alats recorren milers de km buscant la bonança del clima i la humitat del maresme). És un paradís de platges i dunes que acullen un vital ecosistema, una mena d'hotel de luxe per a les espècies que hivernen i nidifiquen al sud d'Europa. La veu popular diu que quan volen els flamencs, el cel s'omple de núvols de color rosa.

7 desembre. Sevilla
Eixida a les **17:30h** de **Nuevo Centro.** Trasllat. Arribada cap a mitjanit. **Hotel a Sevilla.**

8 desembre. Els Maresmes de Doñana
De matí el santuari de la Mare de Déu del **Rocío** situat al bell mig d'un espai verge. Tot seguit visita del centre d'acollida i informació del parc nacional, **"El Acebuche"**. En acabant recorrerem els maresmes de Doñana, l'espai natural més important d'Europa, en cotxes 4x4 tot-terreny **(Inclòs).** Vesprada lliure.

9 desembre. Sevilla
L'hivern i més encara el cap d'any, és el moment de visitar una de les ciutats més boniques d'Europa, l'ambient i la llum es pot percebre, i la temperatura és la ideal per a passejar el nucli històric; la Catedral, Reales Alcázares, la Universitat, el barri de Santa Cruz...

10 desembre. Bressol del descobriment
Visita del **monestir de la Ràbida,** del **port de Palos** i de la **ciutat de Moguer;** cal destacar-hi la casa-museu de **Juan Ramón Jiménez** i el convent de Santa Clara obra cimera de l'arquitectura mudèjar. A la vesprada **Niebla,** destaquem les muralles islàmiques, les més imponents d'Espanya.

11 desembre. Ècija
Coneguda com "La Sartén de Andalucía" (per les seues elevades temperatures a l'estiu), és la Ciutat de les Torres, atés el nombre de campanars que n'hi ha. Està considerada com un dels centres artístics més importants d'Andalusia. **Arribada cap a les 21 hores.**

Ens acompanyarà Víctor Benlloch, botànic i Enric Català, belles arts.

Sevilla i la seua Campiña
El barroc alegre

7 al 11 desembre



NOVETAT

475 €

Primer dia d'inscripció: 19 octubre

3MP

El més pur, bonic i interessant barroc andalús, es concentra fora dels camins castigats pel turisme. En la "Campiña", enorme plana estesa en la vall del Guadalquivir, on podrem trobar una versió del barroc barrejada amb tècniques del llegat àrab que va donar com a resultat un estil de gran esplendor i amb un cert esperit de festa. **Un viatge FPR.**

7 desembre. Sevilla
Eixida a les **17:30h** de **Nuevo Centro.** Trasllat. Arribada cap a mitjanit. **Hotel a Sevilla.**

8 desembre. Sevilla
A l'hivern és el moment de visitar una de les ciutats més boniques d'Europa, amb gran ambient i la temperatura ideal per a passejar-la: la Catedral, Reales Alcázares, la Universitat, Santa Cruz...

9 desembre. Alcalà de Guadaíra-Osuna
D'**Alcalà** destaca el castell, un espai natural amb molins fortificats per les riberes del Guadaíra i la zona arqueològica dels dolmes de Gandul. D'**Osuna**, la pintura de Josep Ribera "lo Spagnoleto" pintor de cambra a Nàpols del Duc d'Osuna, excel·lent col·lecció de pintures del gran artista de Xàtiva, traslladades pel Duc al seu retorn a Andalusia.

10 desembre. Itàlica i Carmona
El conjunt arqueològic de l'antiga capital romana de la Bètica ens mostrarà un esplèndid amfiteatre, el traçat dels seus carrers, i edificis públics, objectes d'art i utensilis de la vida quotidiana. Tot seguit Carmona, bastida sobre un tossal destaquen les muralles, l'Alcàsser, palaus, convents i esglésies amb places i carrers tortuosos, una delícia per als sentits.

11 desembre. Ècija
Coneguda com "La Sartén de Andalucía" (per les seues elevades temperatures a l'estiu), és la Ciutat de les Torres, atés el nombre de campanars que n'hi ha. És considerada com un dels centres artístics més importants d'Andalusia. **Arribada cap a les 21 hores.**

Ens acompanyarà Joan V. Candel, guia de FPR.

Totes les activitats, siguen viatges, excursions, passejades, etc., estaran acompanyades per un representant del club de viatges FIL-PER-RANDA.

En aquest programa no hi ha activitats facultatives, les excursions estan incloses en el preu del tiquet. No hi està inclòs cap tiquet de transport públic, ni d'entrada, sempre que no estiga especificat a l'itinerari.

Tots els viatges i excursions que tinguen un bitllet d'avió, ferri i autobús estan coberts per una assegurança de viatge. Consulteu la possibilitat de contactar assegurances opcionals de viatge i anul·lació.

En cas que hi haja que pagar-les, les taxes de pernoctació en ciutat no estan mai incloses en el tiquet.

En els viatges sotmesos a fluctuació en el canvi de moneda, qualsevol variació es veurà repercutida en el preu final. Les reunions informatives es faran als locals de la Societat Coral 'El Micalet', situada al carrer de Guillem de Castro, núm. 73, baix, de València, a les 20h.

FIL-PER-RANDA no es fa responsable si no es pot accedir a algun dels llocs programats per causes que no són de la seua responsabilitat.

INSCRIPCIÓ

Totes les persones que ho desitgen podran formalitzar la inscripció, d'una o diverses places, el dia que consta en el programa per a cada activitat.

A partir d'aquest dia i, durant dos dies, es procedirà a lliurar un dipòsit, la quantitat mínima del qual no serà mai inferior al 30% del total del preu del viatge.

La inscripció no serà efectiva fins que no s'haja realitzat el dipòsit corresponent.

El lliurament del dipòsit comportarà l'elecció per part del participant - entre les vacants - de la plaça de seient a l'autobús.

Si en el transcurs d'aquesta setmana no es produeix l'abonament del dipòsit, les places reservades es cancel·laran i les disposarem per a les persones en llista d'espera.

En un termini màxim de 15 dies d'antelació a la data d'eixida del viatge, caldrà abonar la totalitat del tiquet.

És responsabilitat del client facilitar a l'agència les seues dades (nom etc.) correctament, exactament com estan a la seua documentació (passaport, DNI...). Qualsevol incidència o sobrecost afegit d'incompliment d'aquest punt, estarà assumit en la seua totalitat pel client. És responsabilitat del client tindre la documentació personal en regla.

El número de compte corrent és:

Caixa Popular
ES47/3159/0056/13/2265033023
FIL-PER-RANDA es reserva el dret d'admissió.

ANUL·LACIÓ DE LA INSCRIPCIÓ

• Si es volguera anul·lar la inscripció, caldria fer-ho amb les següents condicions:

1. Si falten 30 dies o més per a l'inici de l'activitat, es podrà recuperar tot l'import lliurat, excepte 15 euros en concepte de gestió. A més a més...

2. Si hi falten de 30 a 15 dies, es podrà recuperar un 80% de l'import total del viatge.

3. Si hi falten 15 dies fins a les 24 hores abans de l'eixida, es podrà recuperar un 20% de l'import total del viatge.

4. Si hi falten 24 hores fins la no presentació a l'hora de l'eixida, comportarà la pèrdua total de l'import lliurat.

• Els viatges que tinguen transport amb avió, vaixell, ferri o tren tenen unes despeses excepcionals d'anul·lació, imposades pels criteris de la companyia (s'haurà d'abonar el 100% del cost total dels bitllets de transport). En el cas d'allotjament o serveis prestats en determinats països, també tenen unes despeses d'anul·lació especials, que hauran de ser assumides pels viatgers.

• El fet de no presentar-se a l'hora i el lloc indicats comportarà la pèrdua total de l'import lliurat.

• FIL-PER-RANDA es reserva el dret d'anul·lar qualsevol activitat programada sense cap altra obligació que retornar l'import lliurat.

NOTA IMPORTANT

El preu del viatge per plaça està sempre calculat en habitació doble. L'habitació individual suposa un suplement marcat pels preus de l'hotel. FPR facilitarà la possibilitat de compartir habitació, posant en contacte les persones

que així ho sol·liciten. En cas de cancel·lació d'una de les dues places, FPR no pot fer-se càrrec del suplement d'habitació individual, per tant és responsabilitat de les persones que hagen sol·licitar compartir habitació.

Les taxes d'avió i carburant estan calculades a dia d'emissió d'aquest catàleg. El preu final de les taxes serà definitiu el dia d'emissió del bitllet de vol.

Atesa l'antelació amb la que s'elabora el programa, FPR es reserva el dret de realitzar modificacions i alteracions en TOTS els serveis i horaris previstos inicialment.

La participació en qualsevol de les activitats del programa suposa l'acceptació de totes i cadascuna d'aquestes condicions generals.

"Aquesta edició de viatges i excursions de Fil-per-randa anul·la totes les anteriors".

ON ESTEM?



Fil-per-randa Viatges
Espinosa, 8
Despatx 106
Tel.961 25 53 78 - 662 30 20 85
46008 València
www.fil-per-randa.com
reserves@fil-per-randa.com

